

PLUi de la Communauté de Communes du Sor et de l'Agout - Règlement graphique



Planche des zones U
Saix

Zonage U

Source: DGFIP 2021
Réalisation Citadia 27.02.2022

PLUi de la Communauté de Communes du Sor et de l'Agout - Règlement graphique

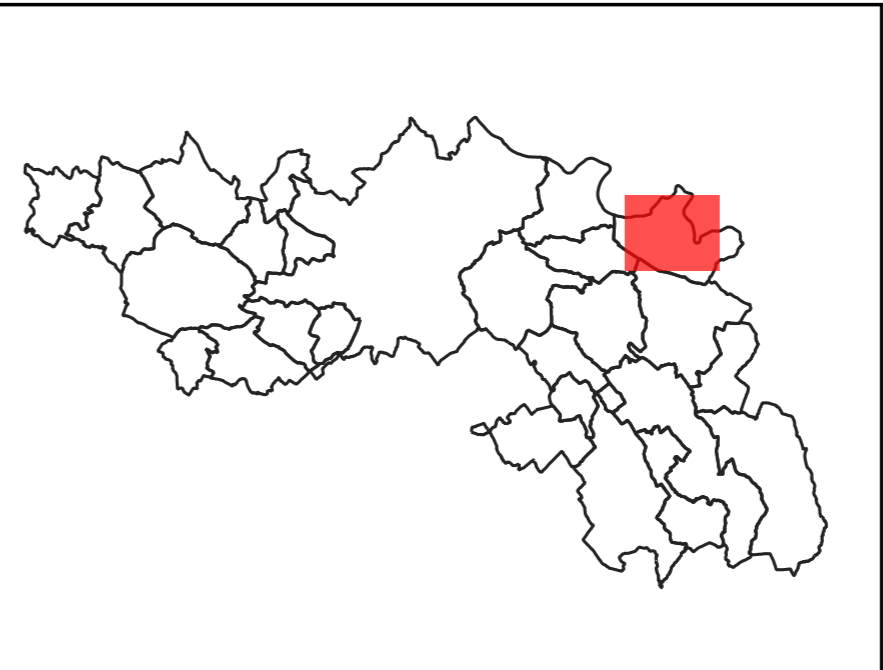
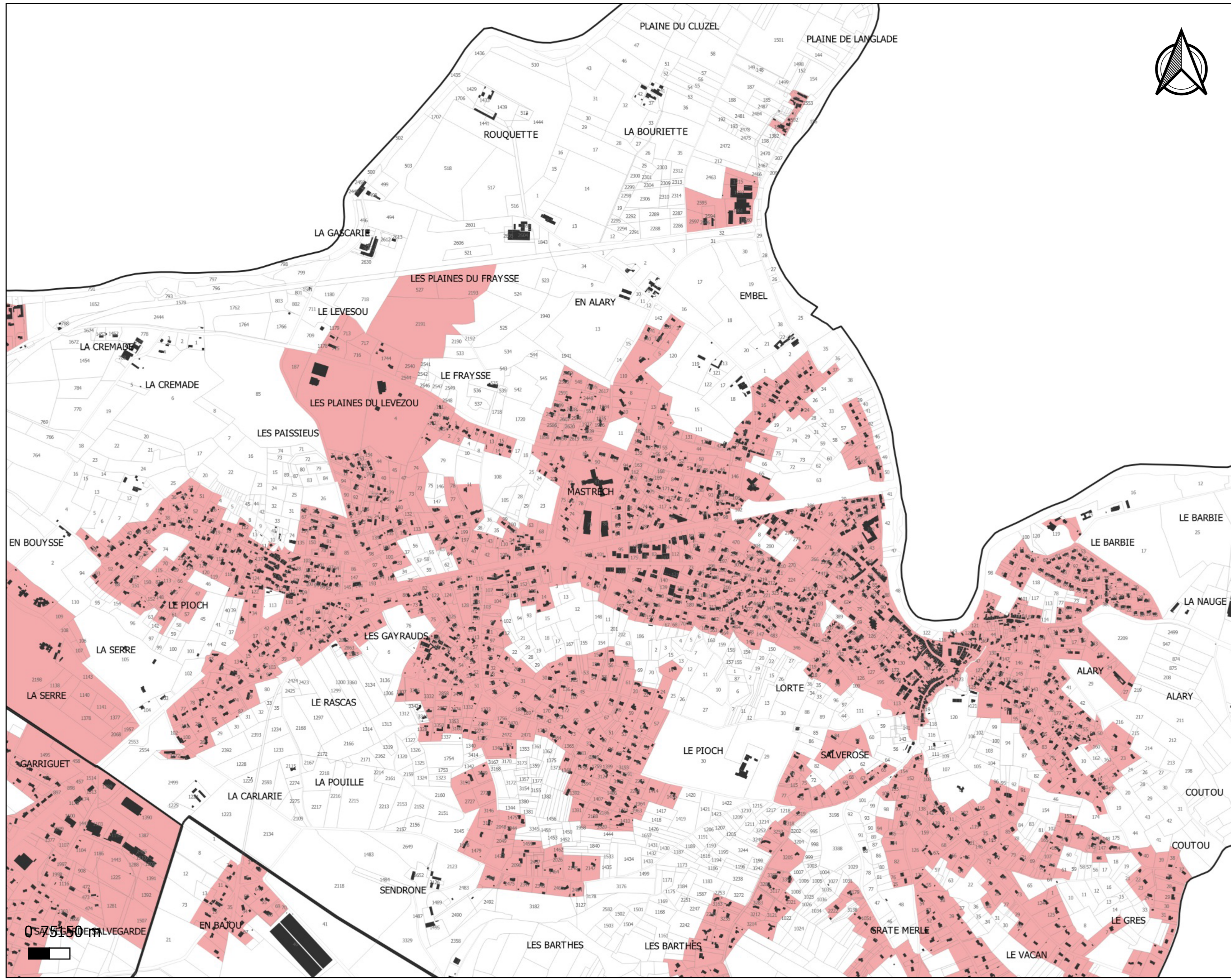

Planche des profils urbains et villageois
Saix

- Règle graphique centre-ville et cœur de bourg
- Règle graphique Extension urbaine des centres-villes et villages
- Règle graphique Extension urbaine diffuse et déconnectée
- Règle graphique Hameau historique
- Règle graphique économique
- Règle graphique équipement
- Règle graphique équipement, tourisme et loisirs, base des étangs

Source: DGFIP 2021
Réalisation Citadia 27.02.2022

PLUi de la Communauté de Communes du Sor et de l'Agout - Règlement graphique

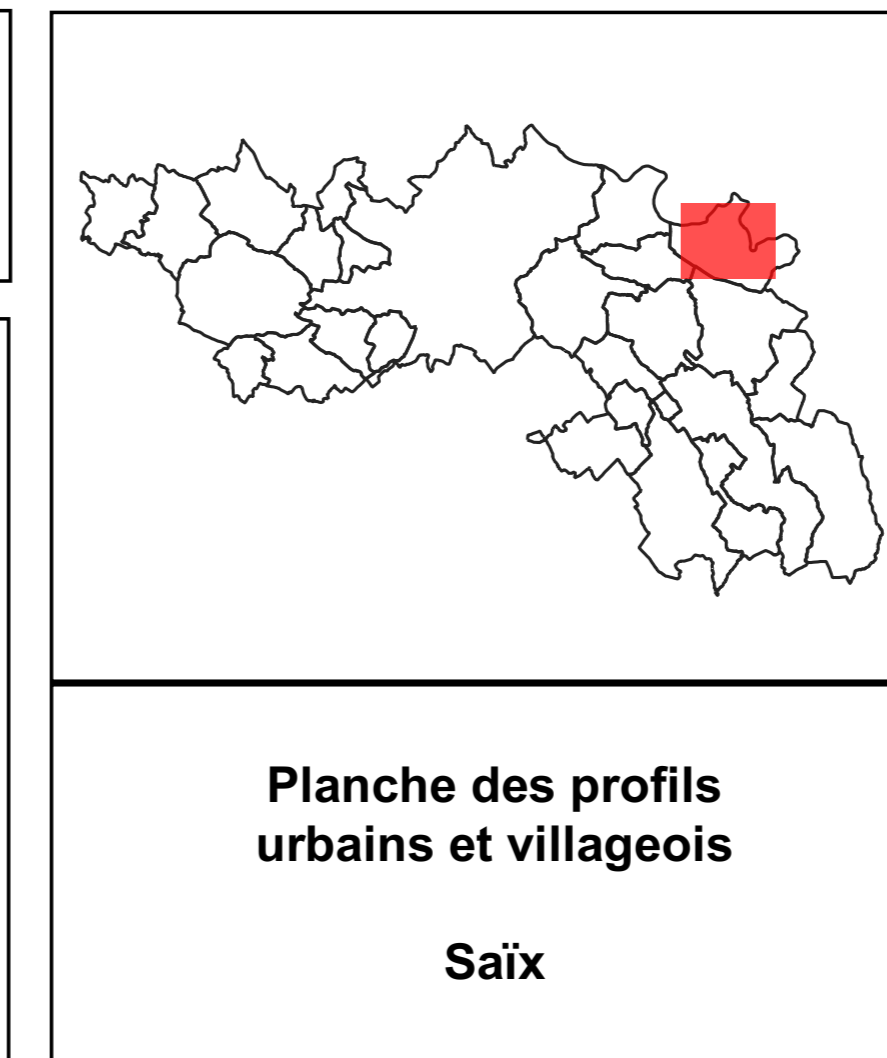
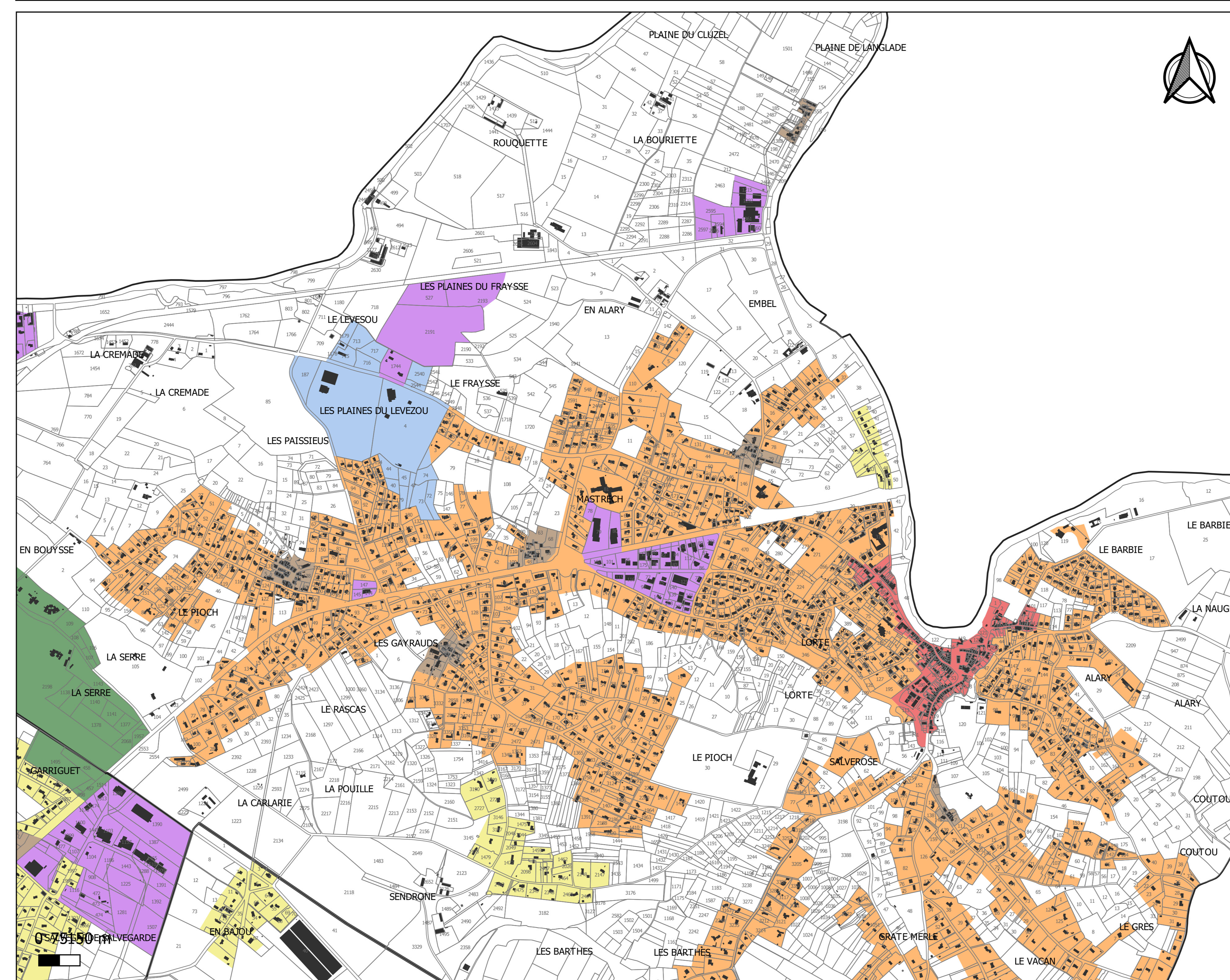

Planche du coefficient d'emprise au sol
Saix



L'emprise au sol maximale des constructions est limitée à:

- 20%
- 30%
- 50%
- 70%
- Non règlementé

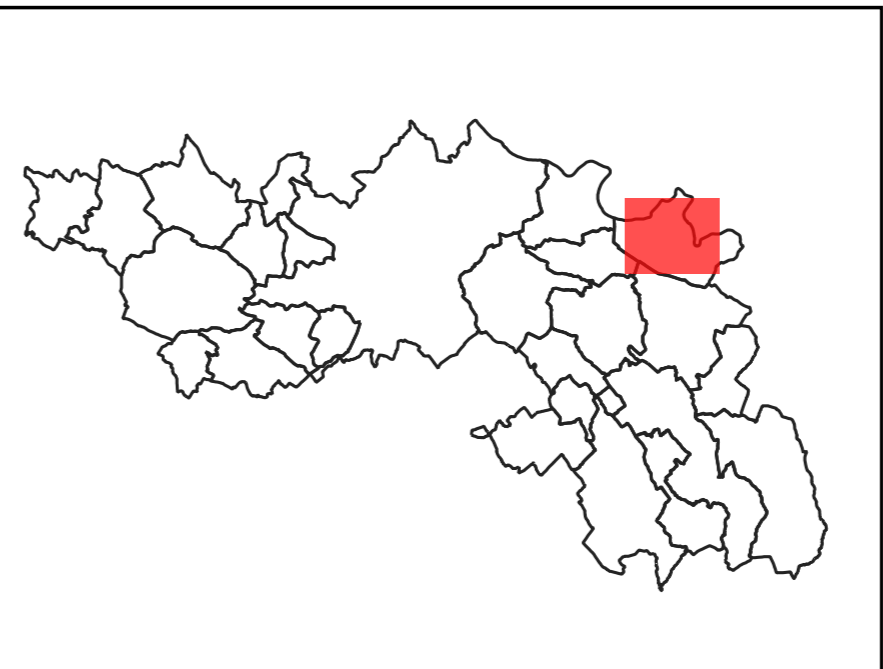
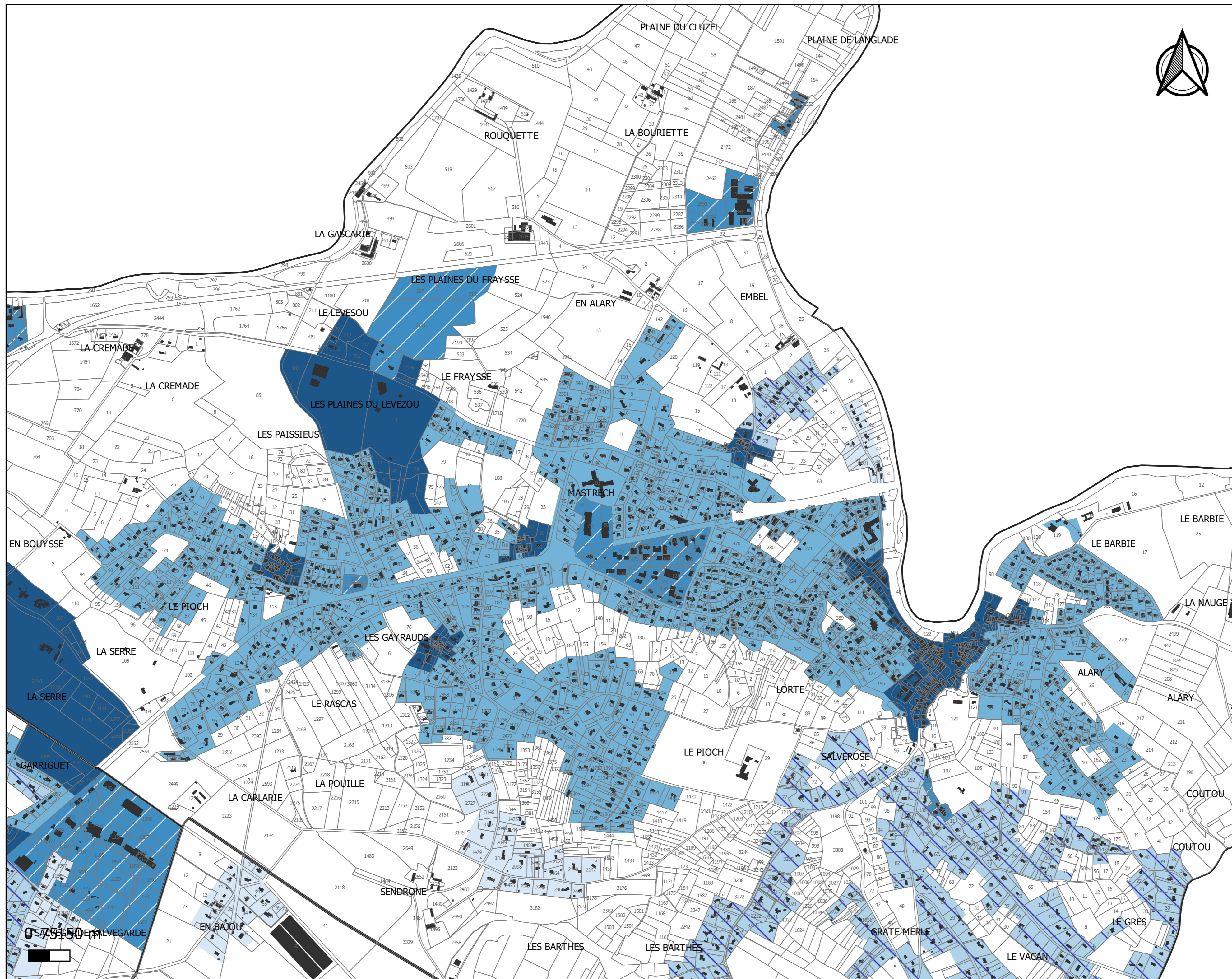
Source: DGFIP 2021
Réalisation Citadia 27.02.2022

PLUi de la Communauté de Communes du Sor et de l'Agout - Règlement graphique



Planche des hauteurs maximales
Saix

- La hauteur maximale des constructions est limitée à :
- 7 m / R+1
 - 10 m / R+2
 - 13 m / R+3
 - 16 m / R+4
 - Non réglementé

Source: DGFIP 2021
Réalisation Citadia 27.02.2022

PLUi de la Communauté de Communes du Sor et de l'Agout - Règlement graphique

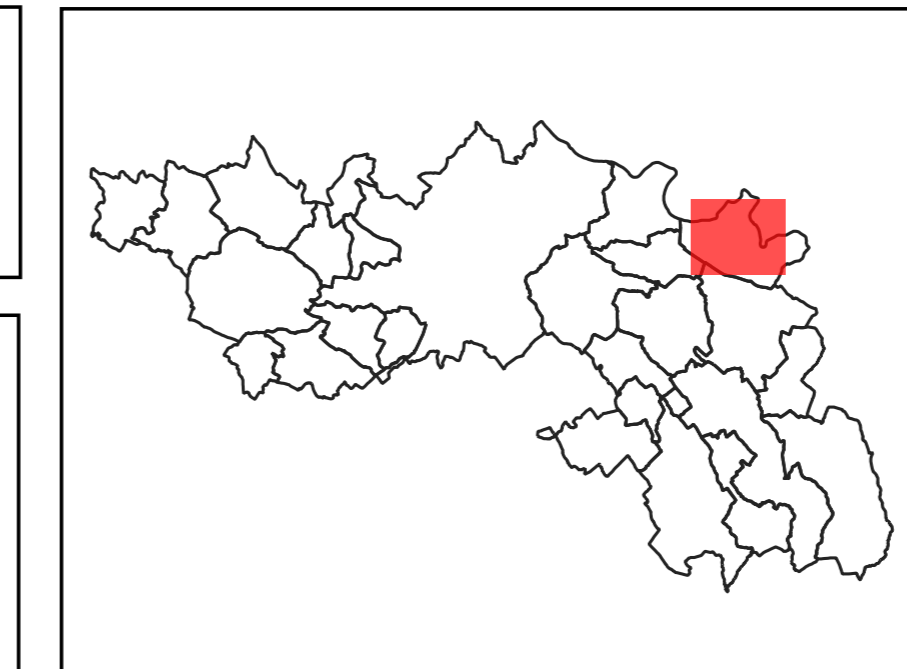
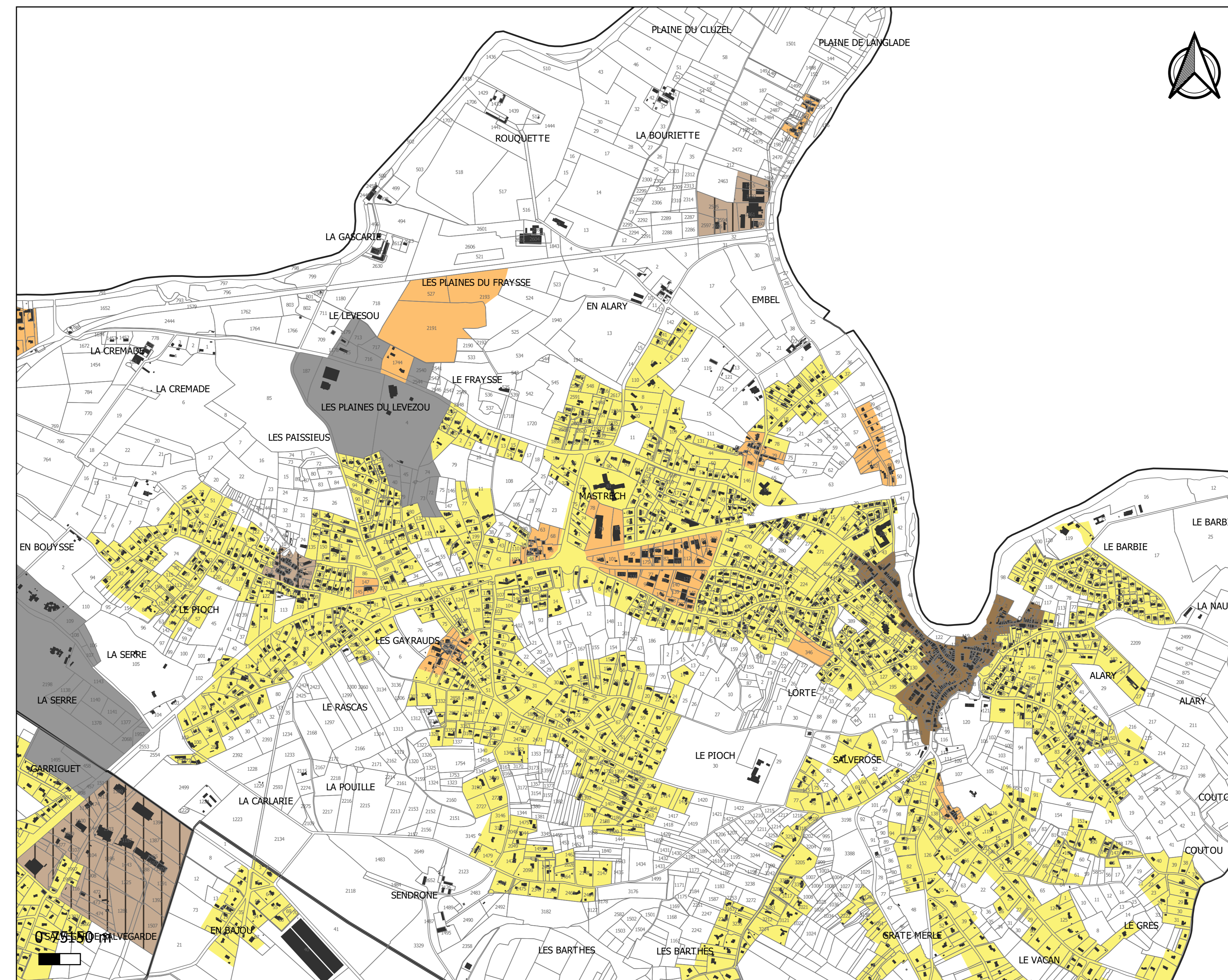

Planche des implantations par rapport aux voies et emprises publiques
Saix

Par rapport aux voies et emprises publiques les constructions seront implantées selon les dispositions suivantes:

- Alignement ou retrait maximal de 5 m
- Alignement ou retrait maximal de 10 m
- Retrait compris entre 5 m et 20 m
- Retrait minimal de 5 m
- Non réglementé

Source: DGFIP 2021
Réalisation Citadia 27.02.2022

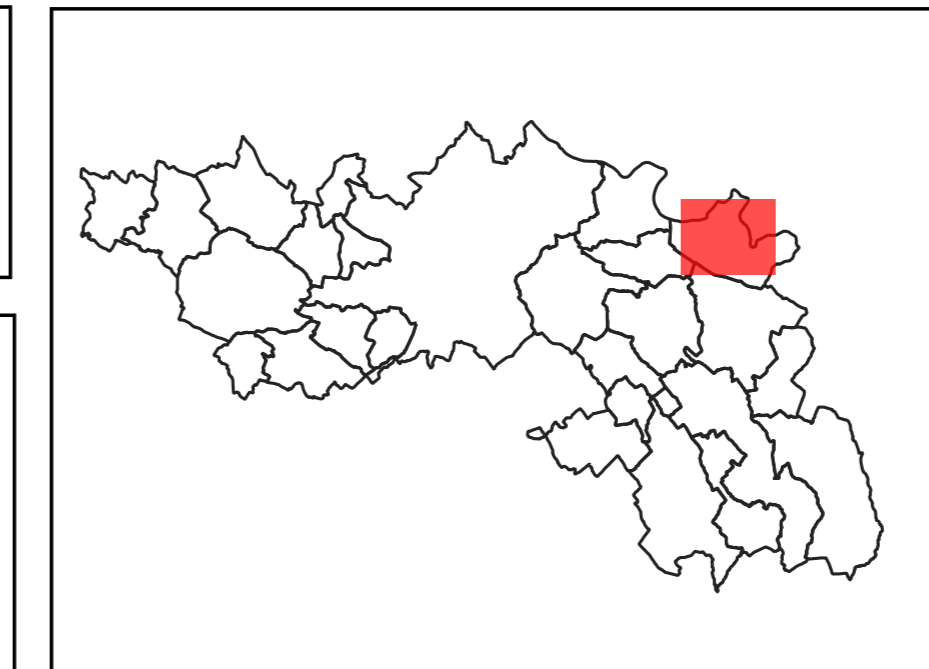
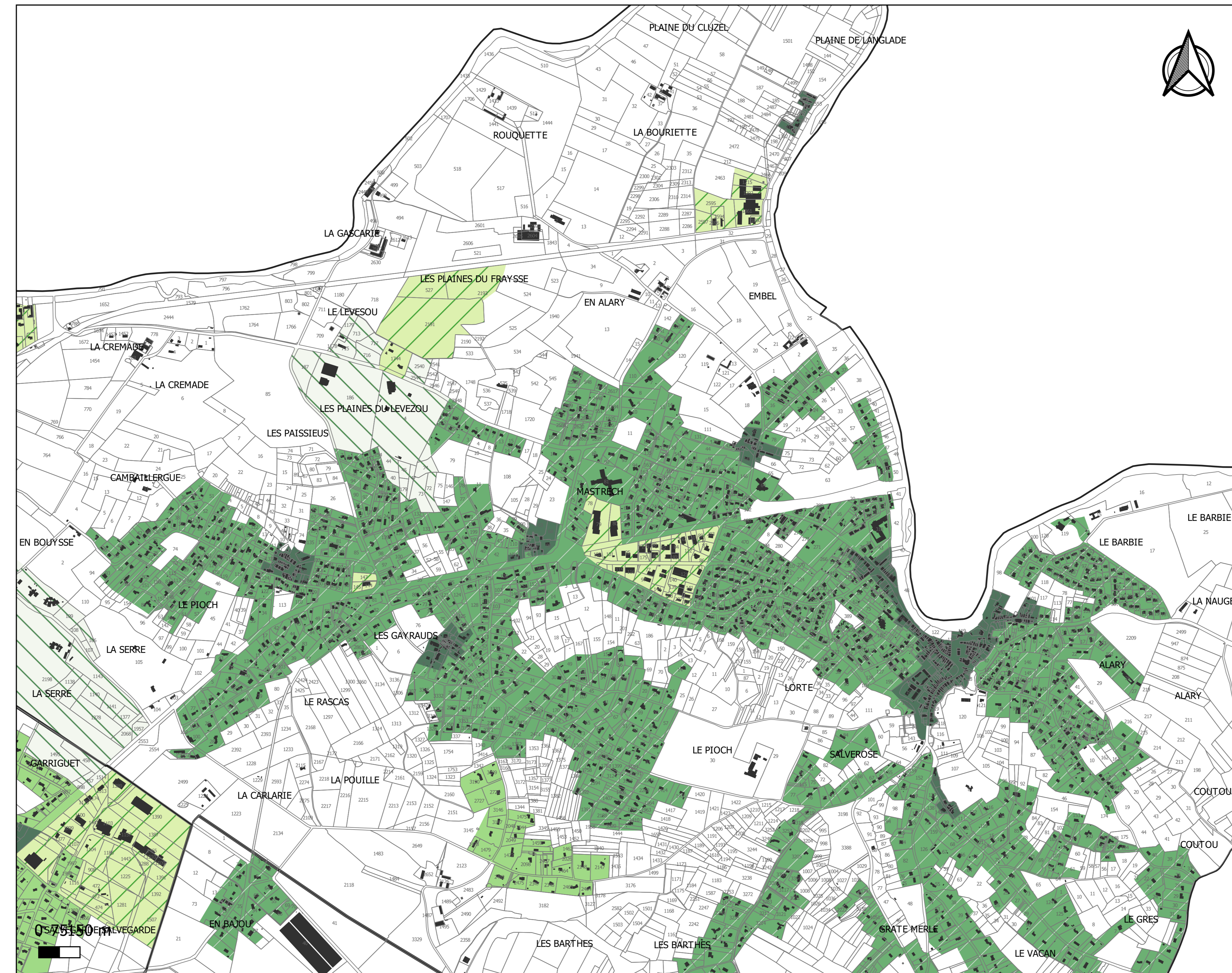
PLUi de la Communauté de Communes du Sor et de l'Agout - Règlement graphique



Planche des implantations par rapport aux limites séparatives
Saix

Par rapport aux limites séparatives, les constructions seront implantées selon les dispositions suivantes:

- Une ou deux limites séparatives
- Au moins une limite séparative
- Une limite séparative ou en retrait (3m mini-10m maxi)
- Non réglementé

Source: DGFiP 2021
Réalisation Citadia 27.02.2022

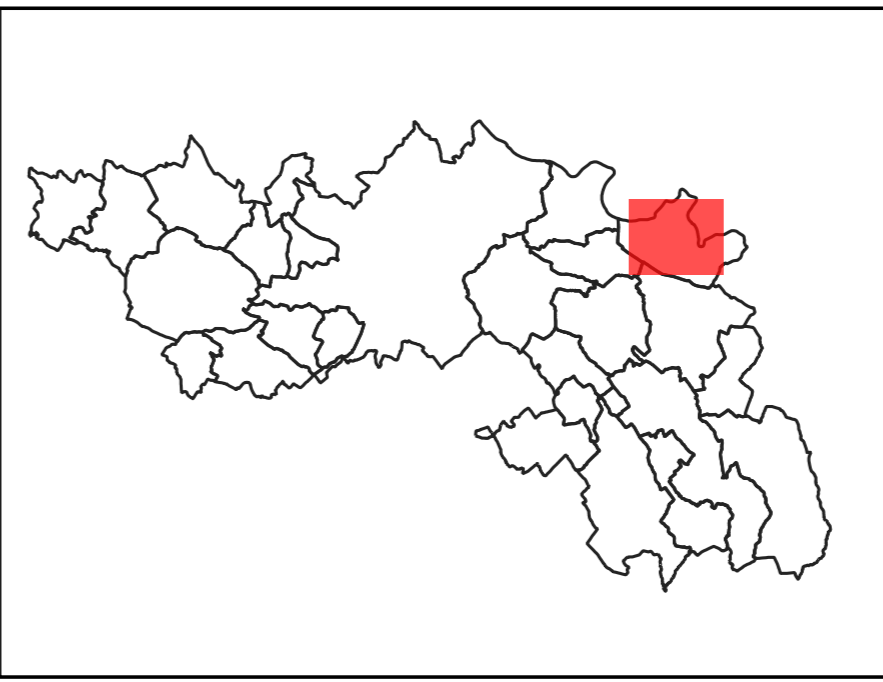
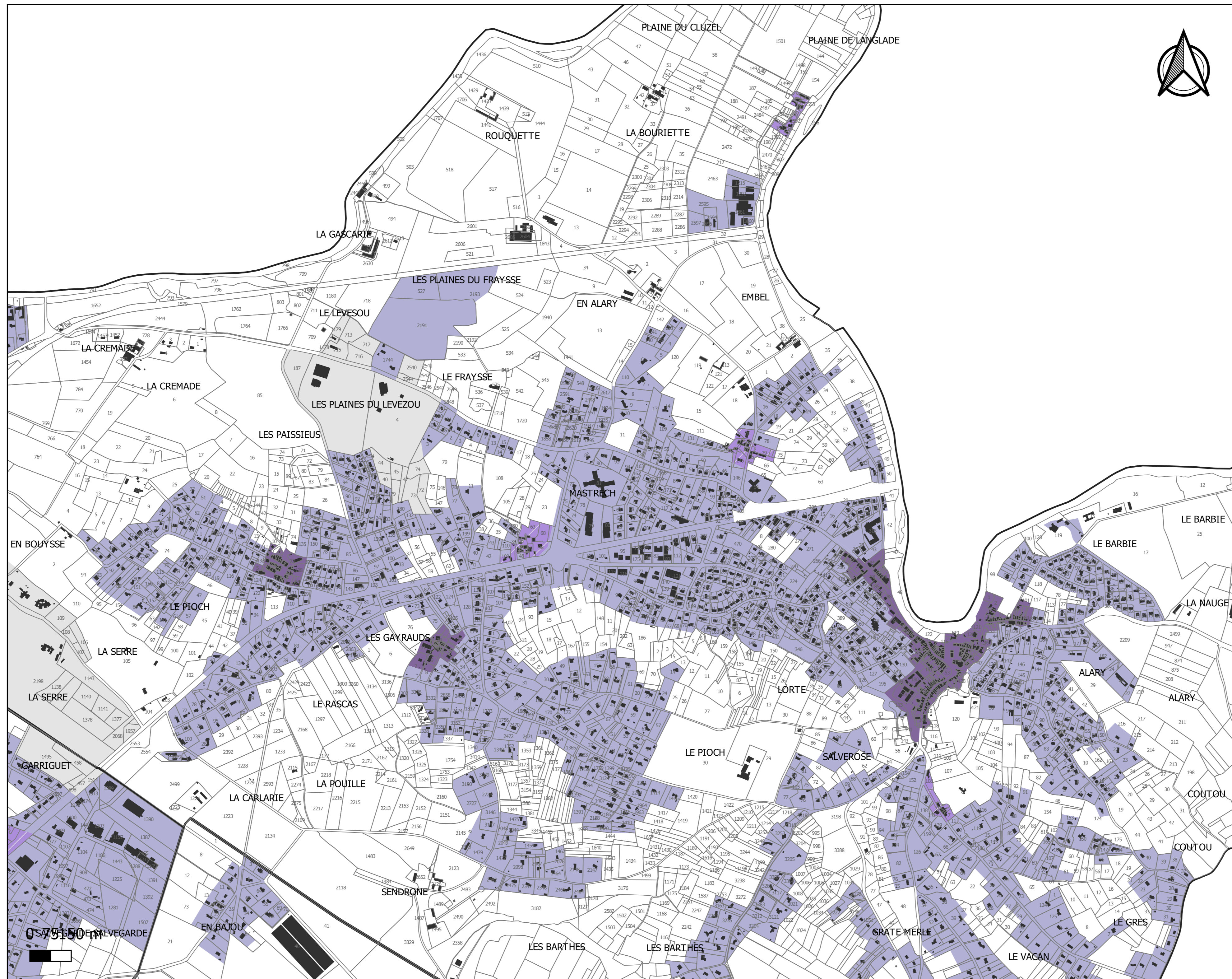
PLUi de la Communauté de Communes du Sor et de l'Agout - Règlement graphique



Planche des zones U
Saix - La Serre

Zonage U

Source: DGFIP 2021
Réalisation Citadia 27.02.2022

PLUi de la Communauté de Communes du Sor et de l'Agout - Règlement graphique

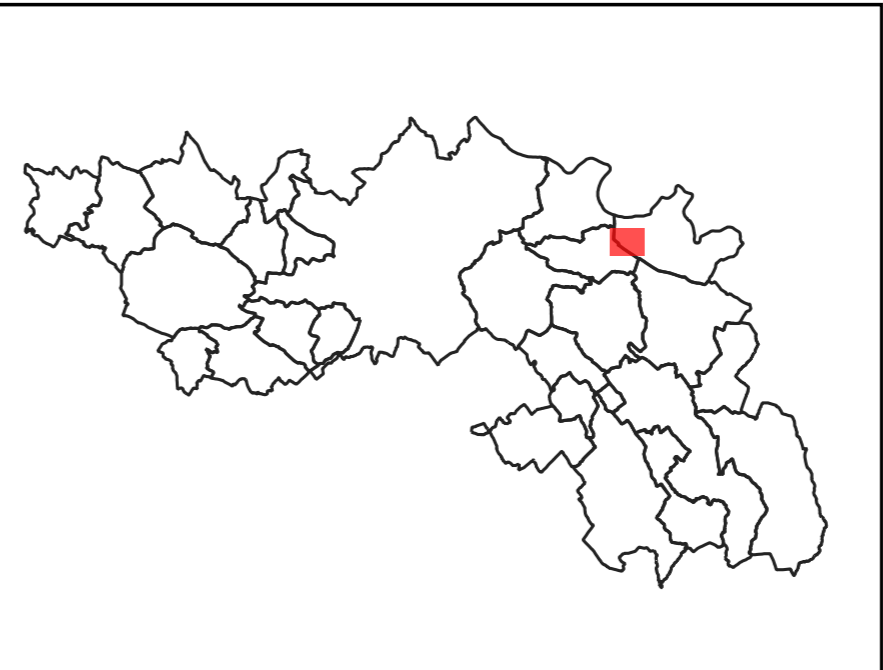
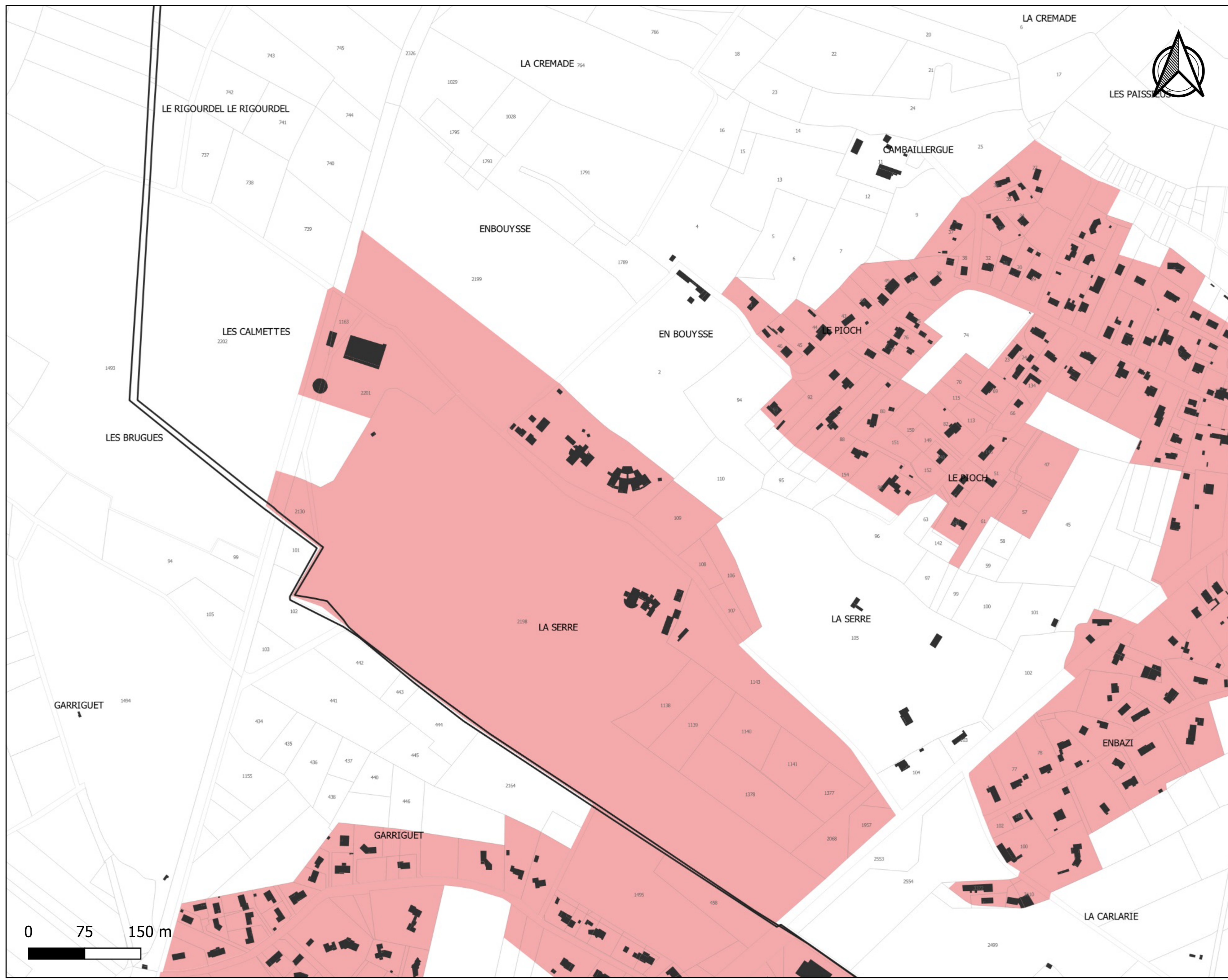
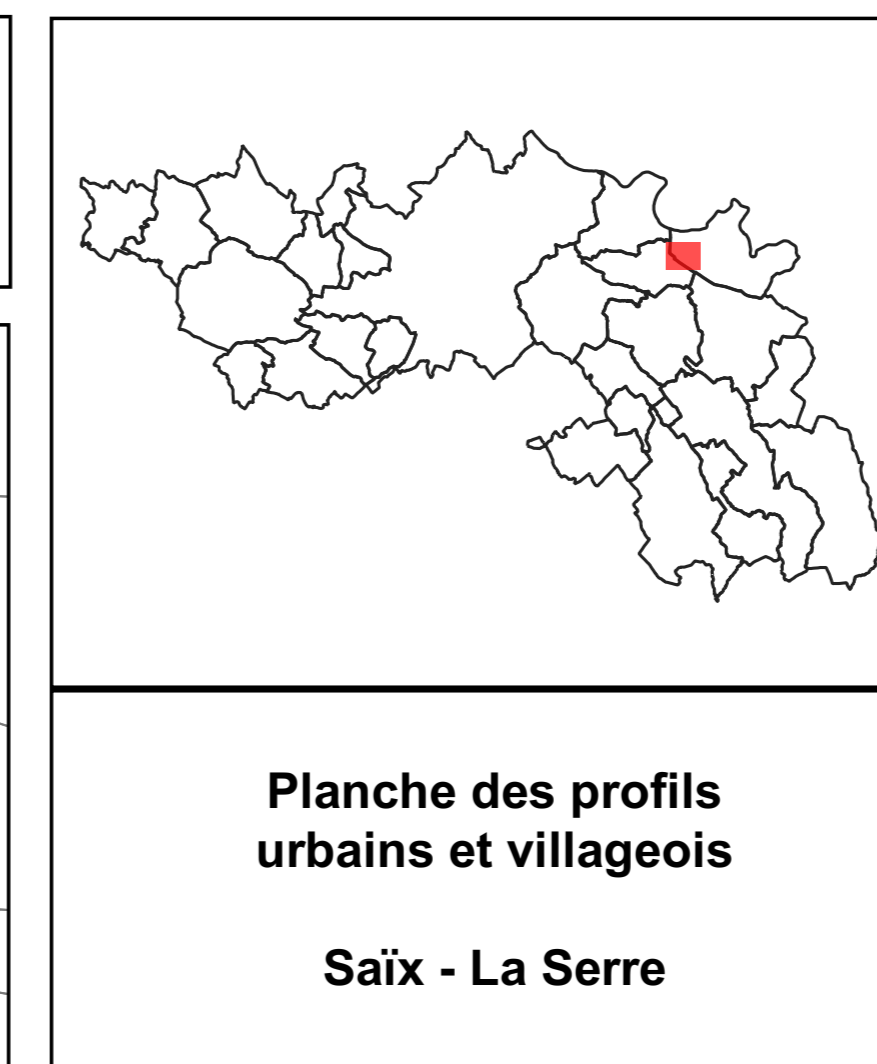
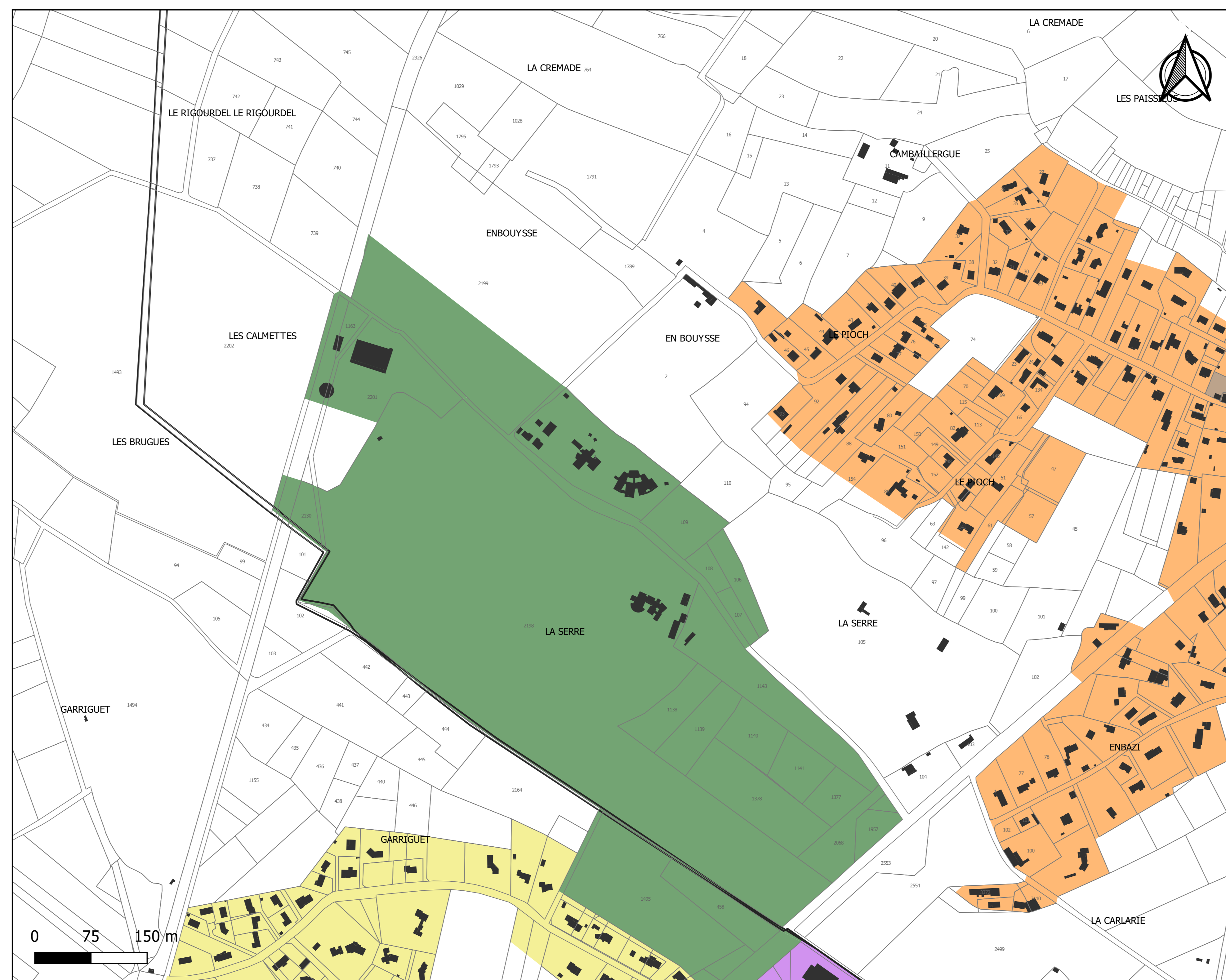

- Règle graphique Extension urbaine des centres-villes et villages
- Règle graphique Extension urbaine diffuse et déconnectée
- Règle graphique Hameau historique
- Règle graphique économique
- Règle graphique équipement, tourisme et loisirs, base des étangs

Source: DGFIP 2021
Réalisation Citadia 27.02.2022

PLUi de la Communauté de Communes du Sor et de l'Agout - Règlement graphique



Planche du coefficient d'emprise au sol
Saix - La Serre

L'emprise au sol maximale des constructions est limitée à:

- 30%
- 50%
- 70%
- Non réglementé

Source: DGFIP 2021
Réalisation Citadia 27.02.2022

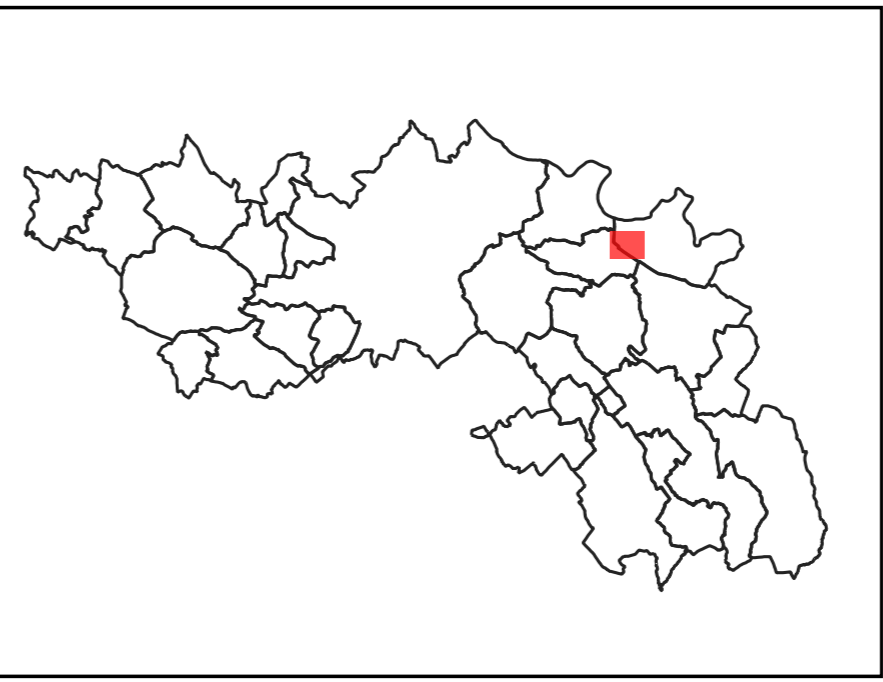
PLUi de la Communauté de Communes du Sor et de l'Agout - Règlement graphique



Planche des hauteurs maximales
Saix - La Serre

La hauteur maximale des constructions est limitée à :

- 7 m / R+1
- 13 m / R+3
- Non réglementé

Source: DGFIP 2021
Réalisation Citadia 27.02.2022

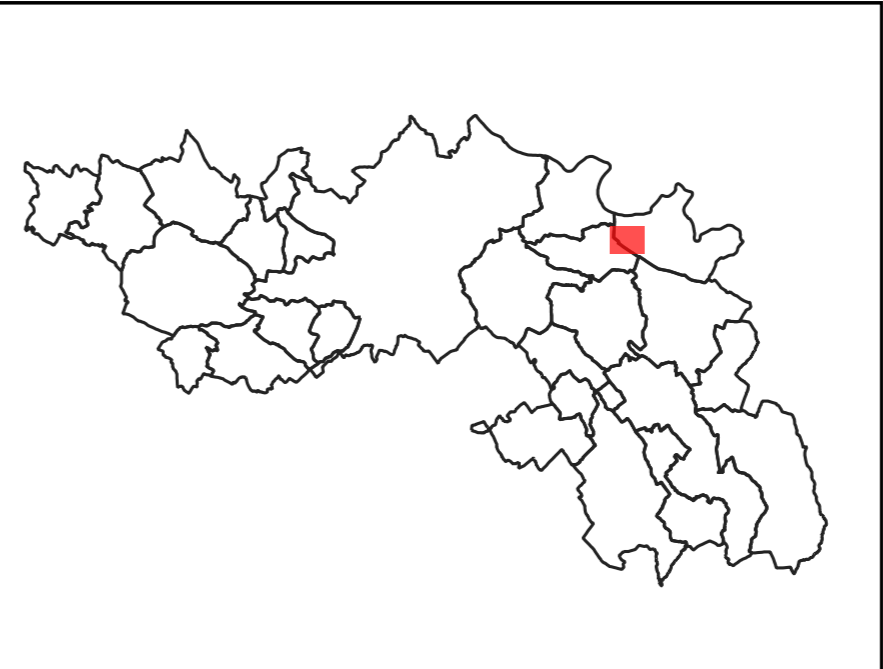
PLUi de la Communauté de Communes du Sor et de l'Agout - Règlement graphique



Planche des implantations par rapport aux voies et emprises publiques
Saix - La Serre



Par rapport aux voies et emprises publiques les constructions seront implantées selon les dispositions suivantes:

- Alignement ou retrait maximal de 5 m
- Alignement ou retrait maximal de 10 m
- Retrait compris entre 5 m et 20 m
- Retrait minimal de 5 m
- Non réglementé

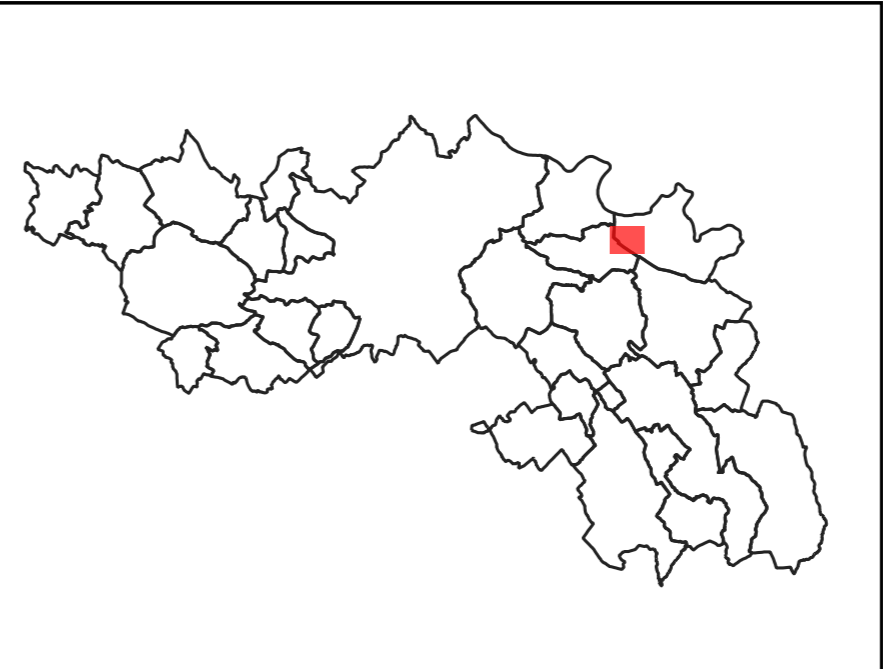
Source: DGFIP 2021
Réalisation Citadia 27.02.2022

PLUi de la Communauté de Communes du Sor et de l'Agout - Règlement graphique



Planche des implantations par rapport aux limites séparatives

Saix - La Serre

Par rapport aux limites séparatives, les constructions seront implantées selon les dispositions suivantes:

- Une ou deux limites séparatives
- Une limite séparative ou en retrait (3m mini-10m maxi)
- Non réglementé

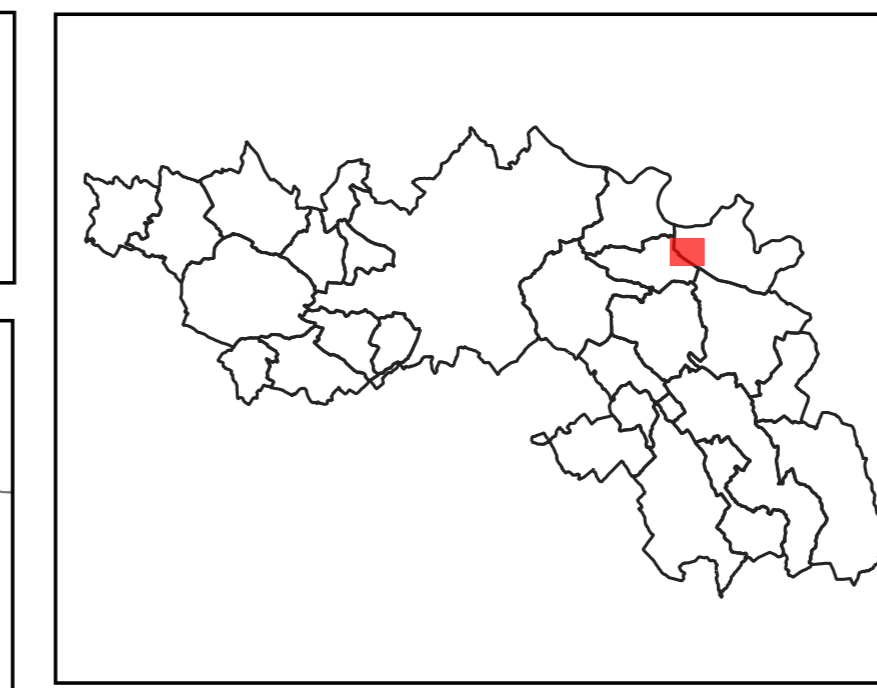
Source: DGFiP 2021
Réalisation Citadia 27.02.2022

PLUi de la Communauté de Communes du Sor et de l'Agout - Règlement graphique



Planche des zones U
Saix - Lacal/le Vacan

Zonage U

Source: DGFIP 2021
Réalisation Citadia 27.02.2022

PLUi de la Communauté de Communes du Sor et de l'Agout - Règlement graphique

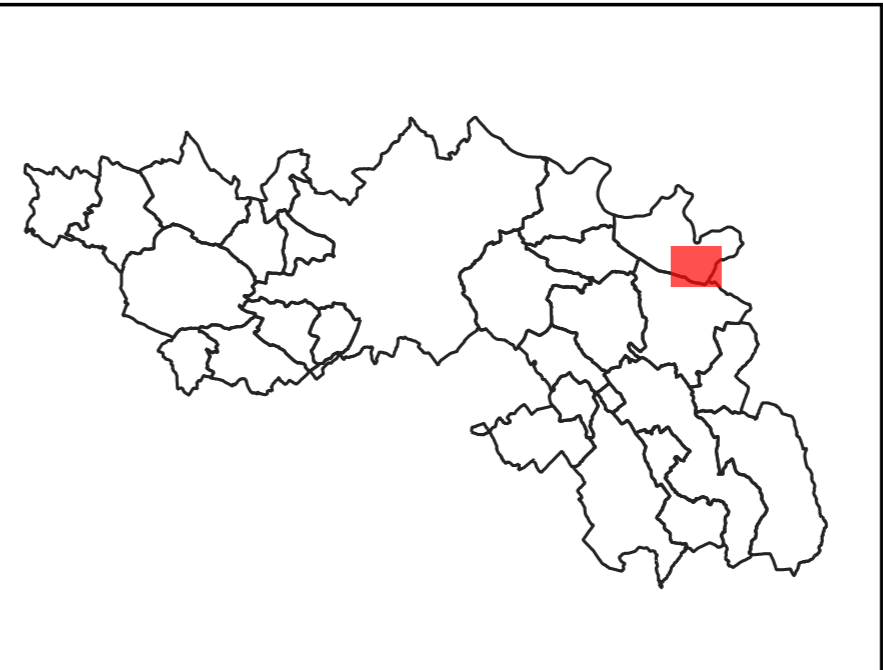
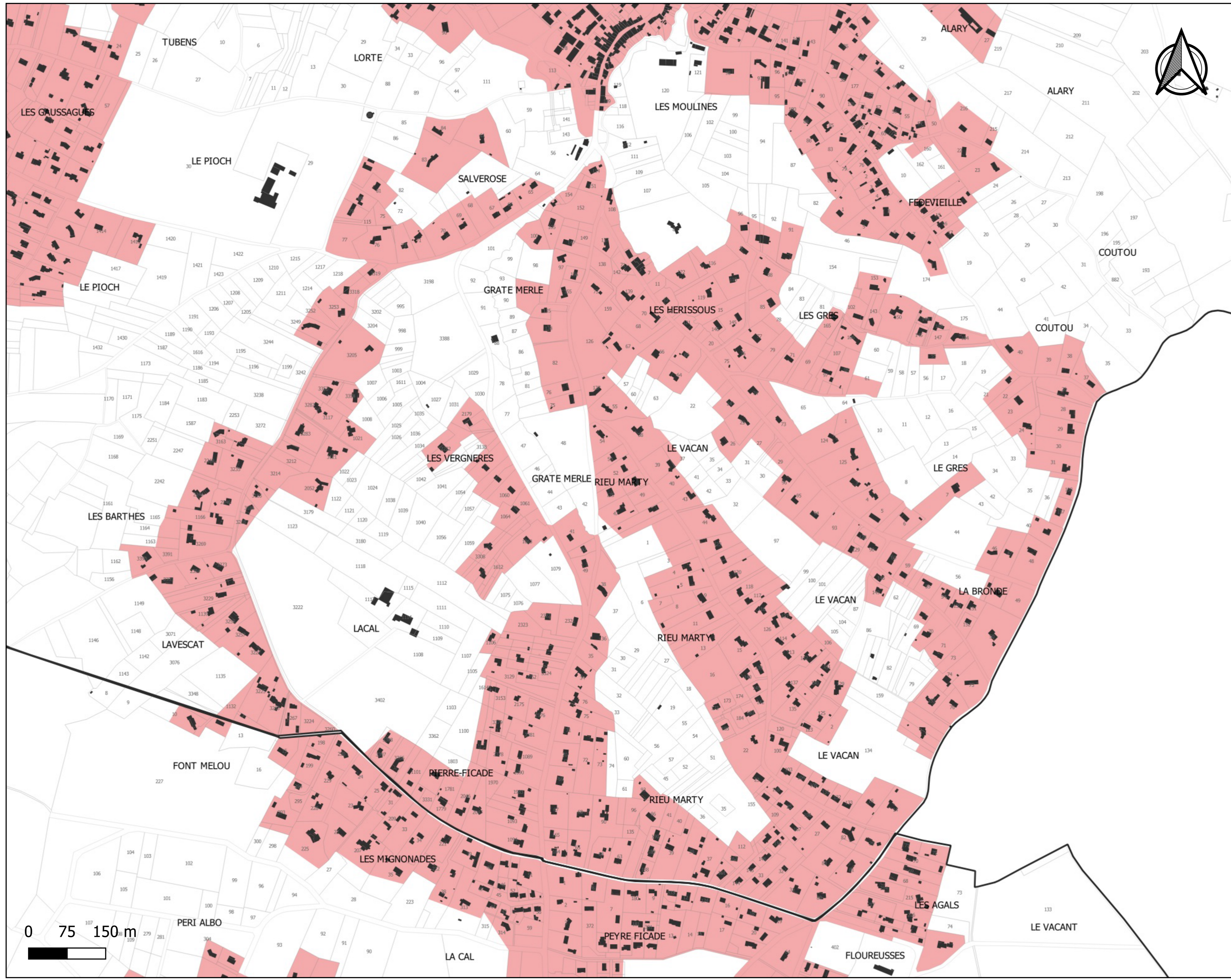

Planche des profils
urbains et villageois
Saix - Lacal/le Vacan

- Règle graphique centre-ville et cœur de bourg
- Règle graphique Extension urbaine des centres-villes et villages
- Règle graphique Hameau historique

Source: DGFIP 2021
Réalisation Citadia 27.02.2022

PLUi de la Communauté de Communes du Sor et de l'Agout - Règlement graphique

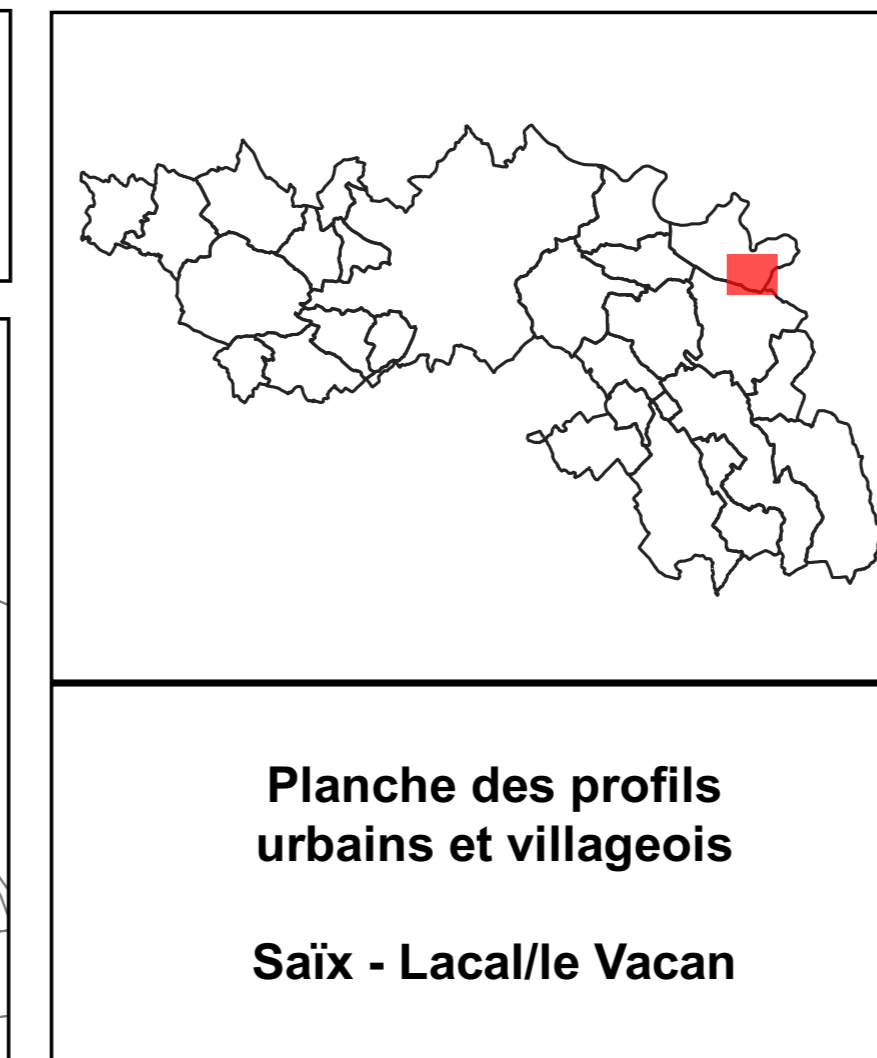

Planche du coefficient d'emprise au sol
Saix - Lacal/le Vacan

- L'emprise au sol maximale des constructions est limitée à :
- 30%
 - 50%
 - 70%
 - Non réglementé

Source: DGFIP 2021
Réalisation Citadia 27.02.2022

PLUi de la Communauté de Communes du Sor et de l'Agout - Règlement graphique

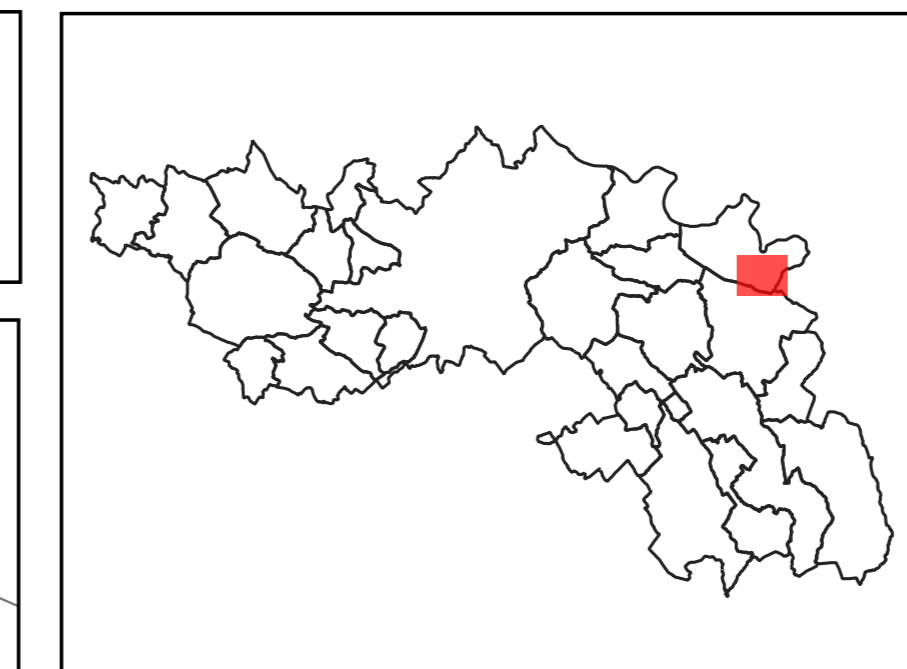
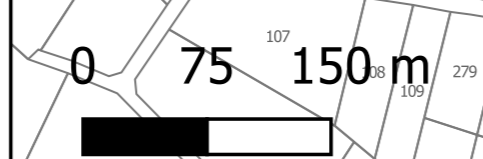
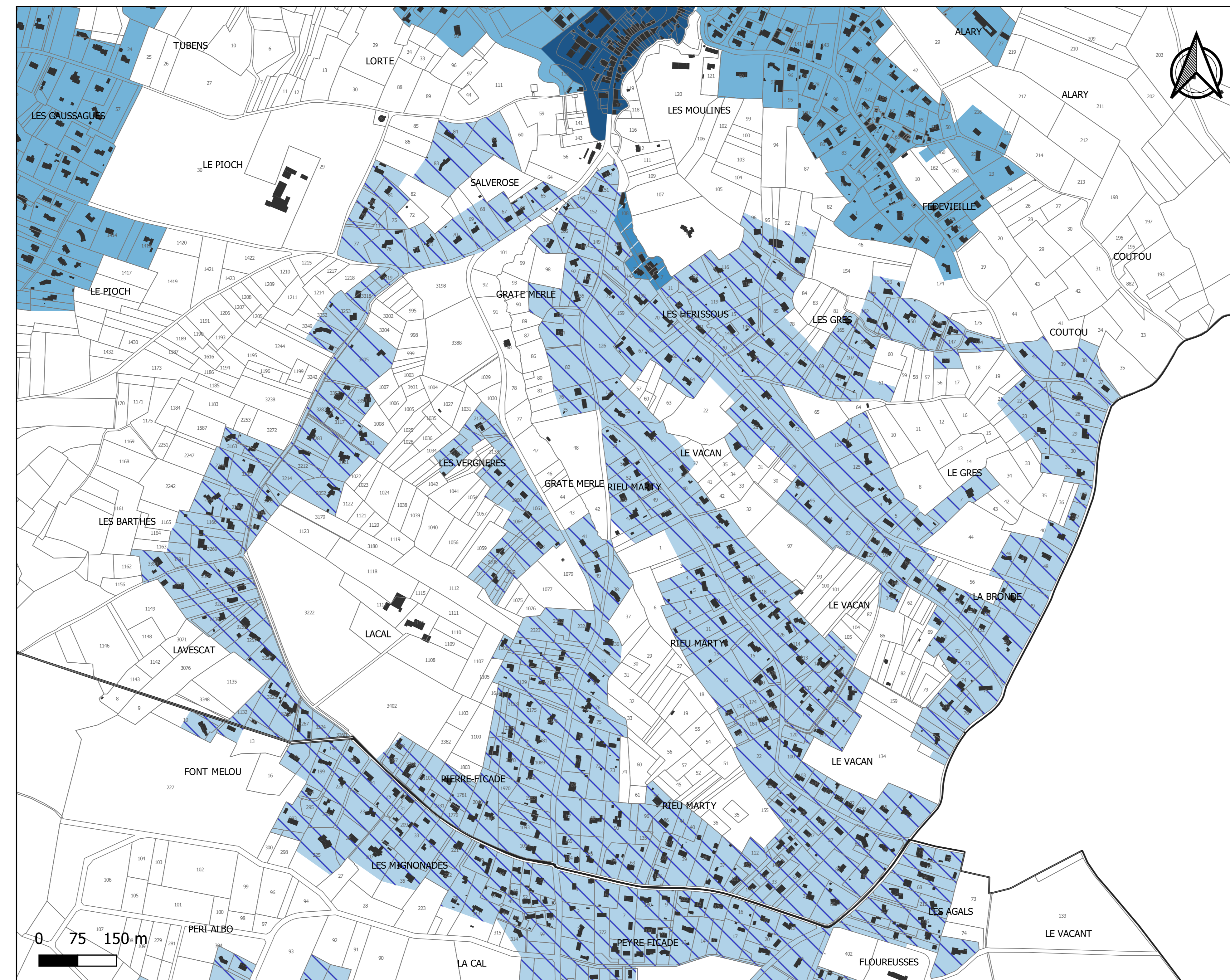

Planche des hauteurs maximales
Saix - Lacal/le Vacan

La hauteur maximale des constructions est limitée à :

- 7 m / R+1
- 10 m / R+2
- 16 m / R+4

Source: DGFIP 2021
Réalisation Citadia 27.02.2022

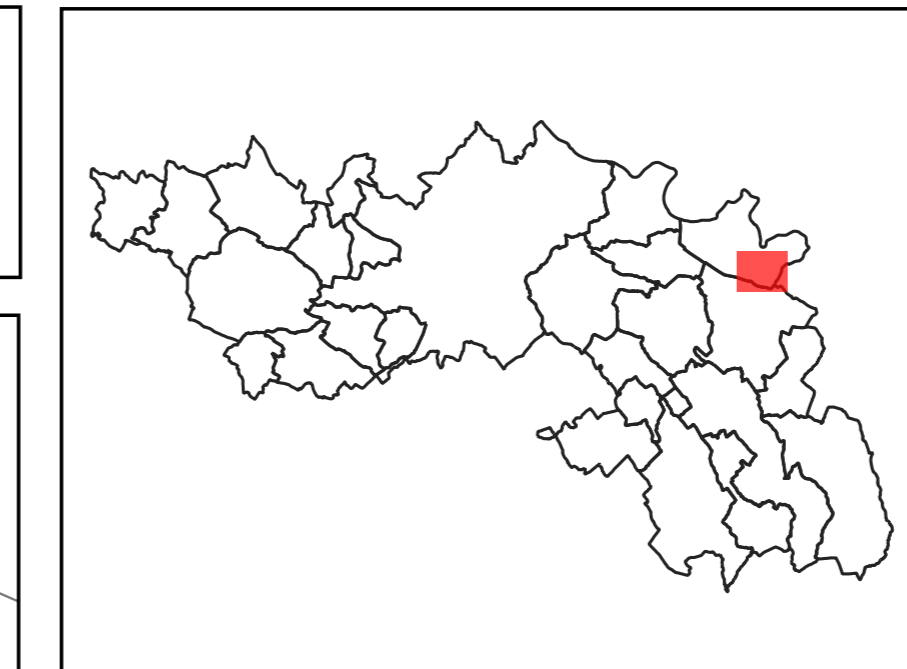
PLUi de la Communauté de Communes du Sor et de l'Agout - Règlement graphique



Planche des implantations par rapport aux voies et emprises publiques
Saix - Lacal/le Vacan

Par rapport aux voies et emprises publiques les constructions seront implantées selon les dispositions suivantes:

- Alignement ou retrait maximal de 5 m
- Alignement ou retrait maximal de 10 m

Source: DGFIP 2021
Réalisation Citadia 27.02.2022

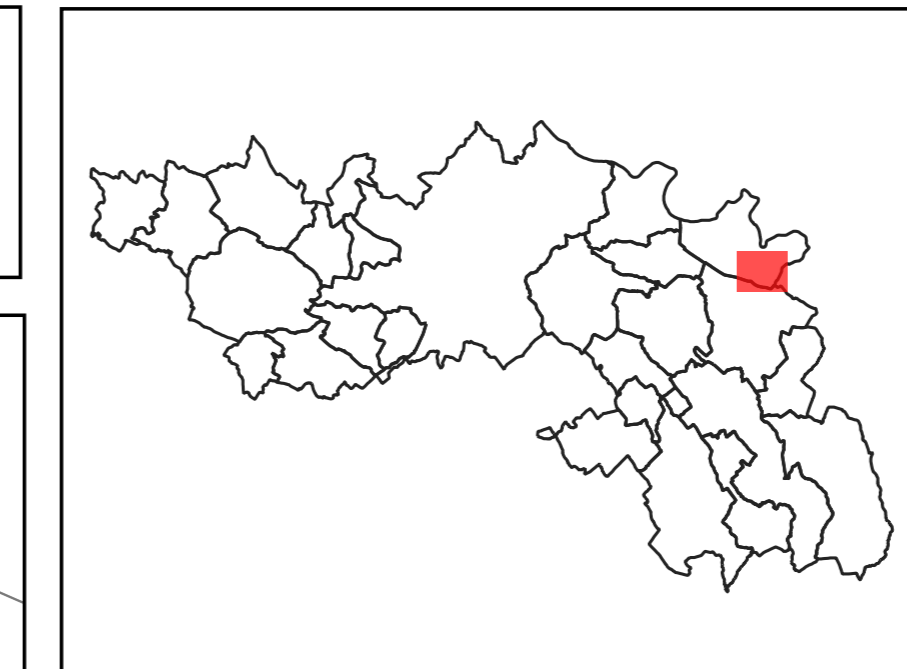
PLUi de la Communauté de Communes du Sor et de l'Agout - Règlement graphique



Planche des implantations par rapport aux limites séparatives
Saix - Laca/le Vacan

Par rapport aux limites séparatives, les constructions seront implantées selon les dispositions suivantes:

- Une ou deux limites séparatives
- Au moins une limite séparative
- Une limite séparative ou en retrait (3m mini-10m maxi)

Source: DGFiP 2021
Réalisation Citadia 27.02.2022

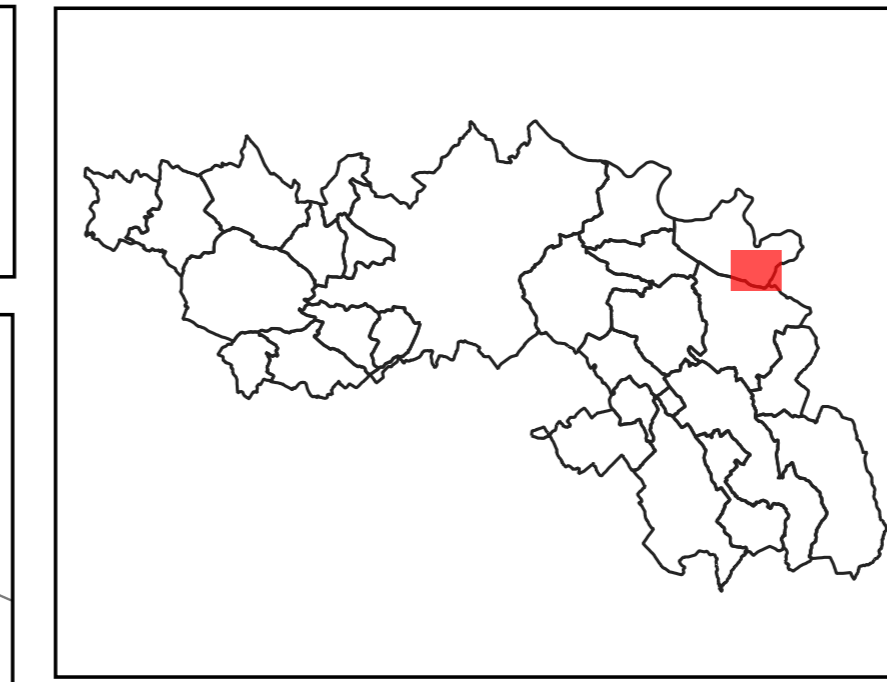
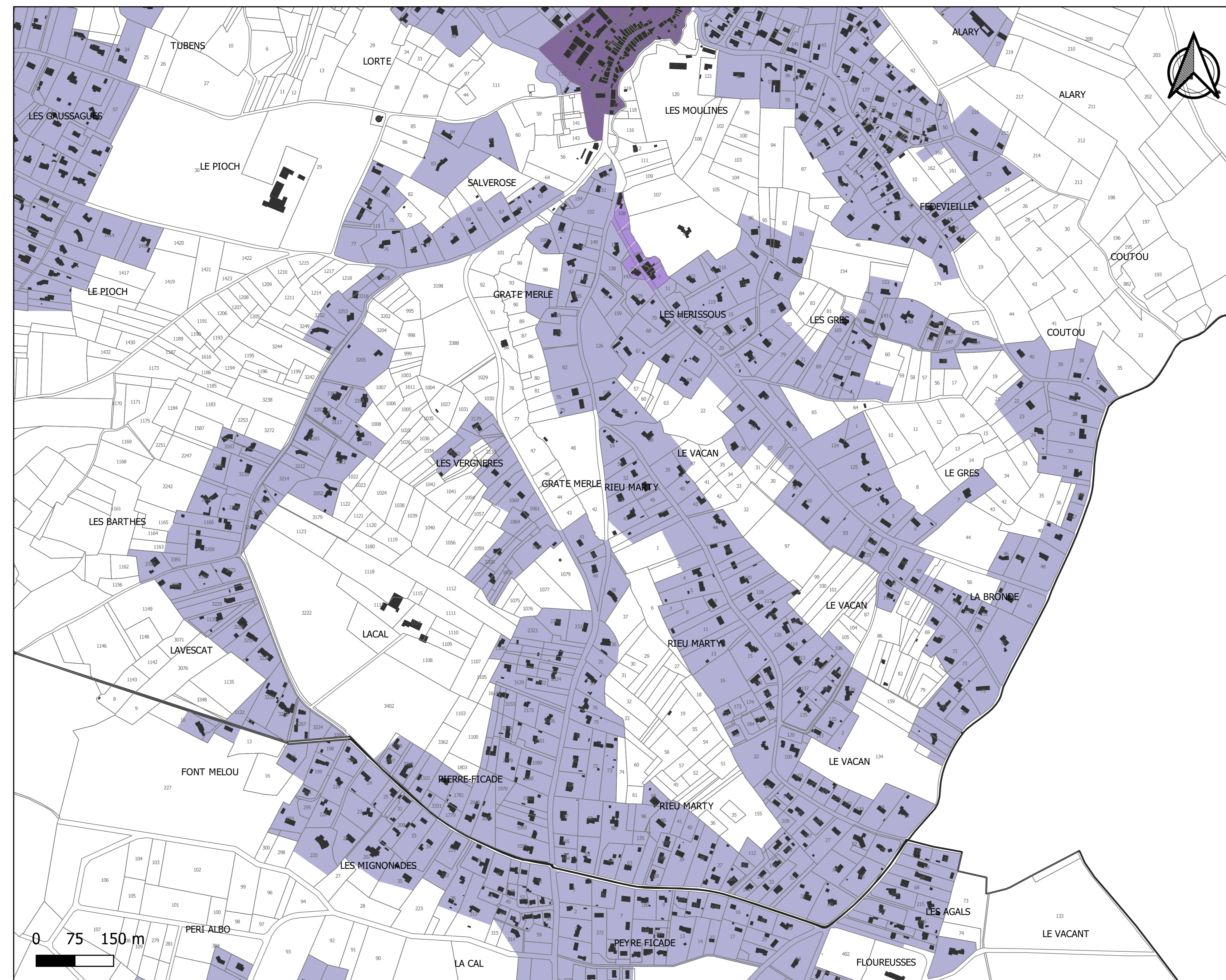
PLUi de la Communauté de Communes du Sor et de l'Agout - Règlement graphique



Planche des zones U
Saix - Namat

Zonage U

Source: DGFIP 2021
Réalisation Citadia 27.02.2022

PLUi de la Communauté de Communes du Sor et de l'Agout - Règlement graphique

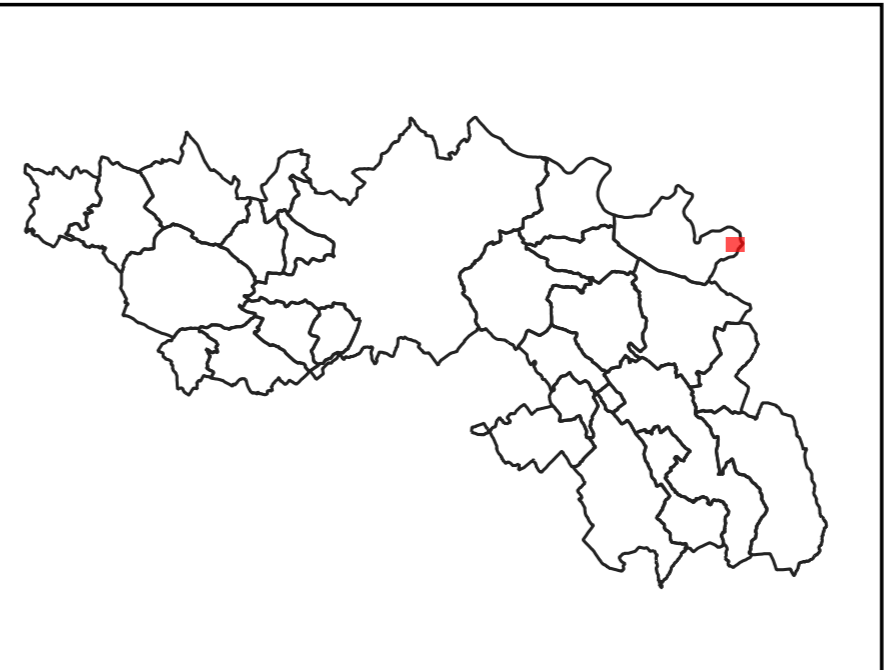
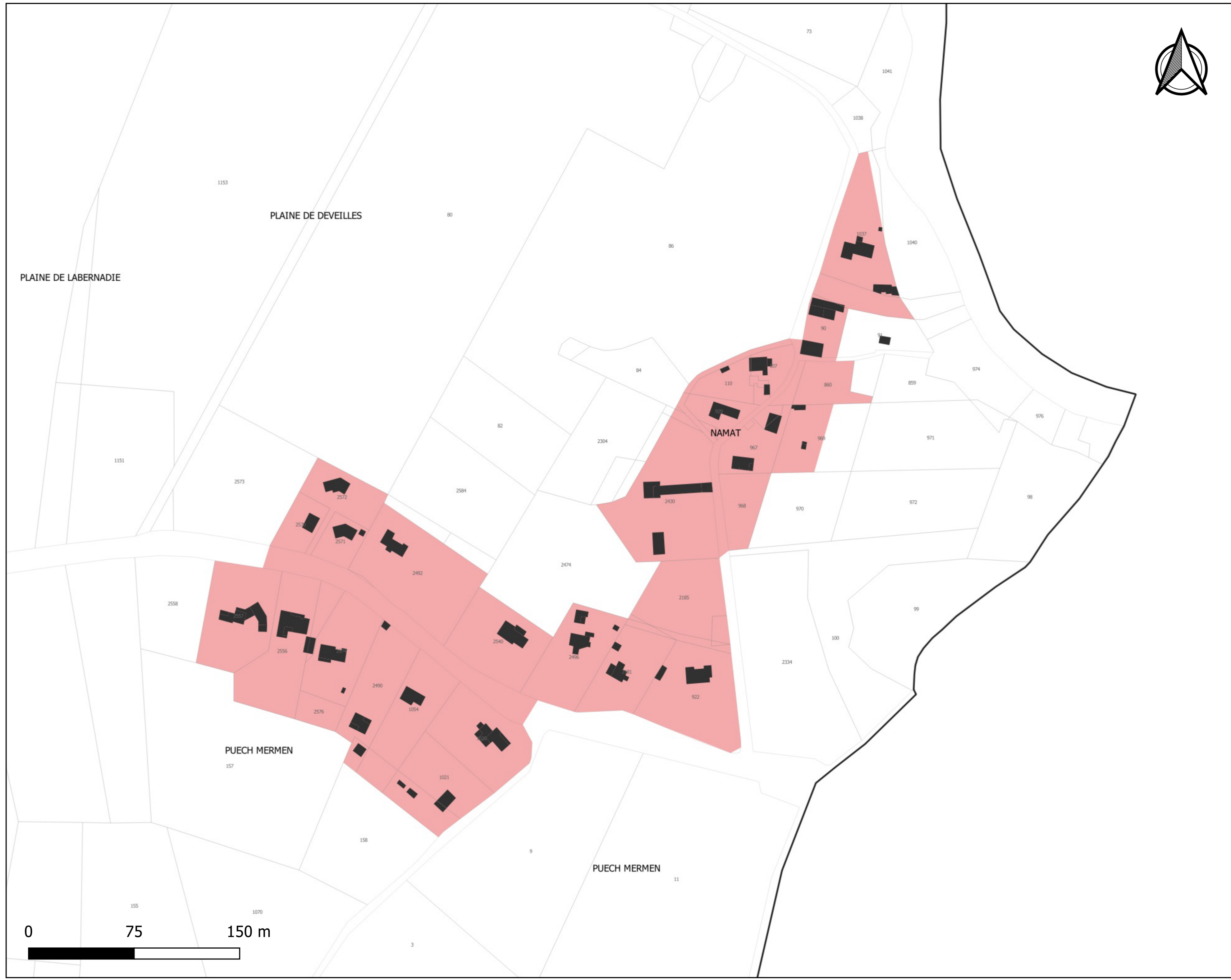

Planche des profils
urbains et villageois
Saix - Namat

Règle graphique
Extension urbaine diffuse et déconnectée

Source: DGFIP 2021
Réalisation Citadia 27.02.2022

PLUi de la Communauté de Communes du Sor et de l'Agout - Règlement graphique

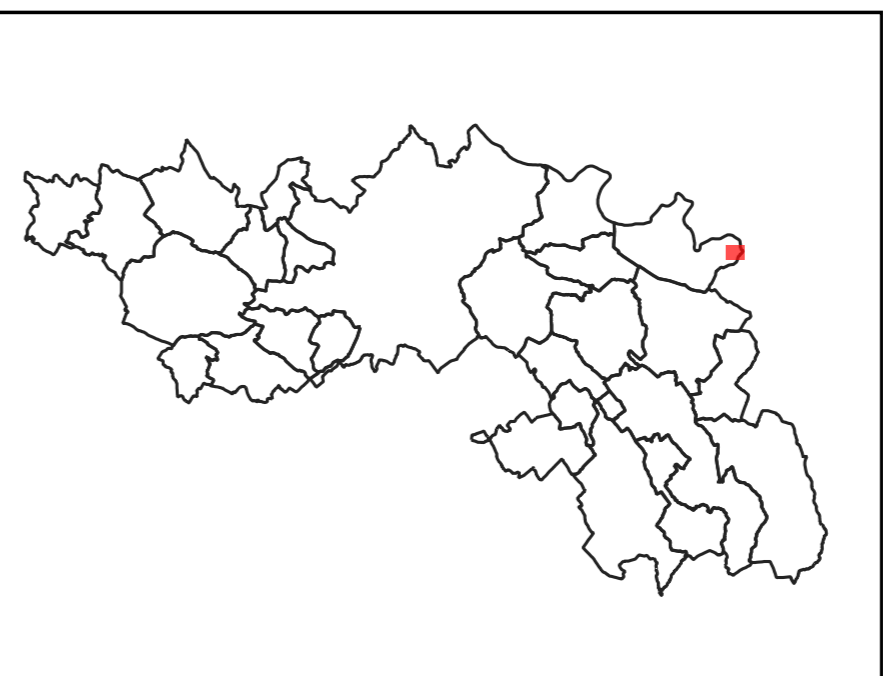
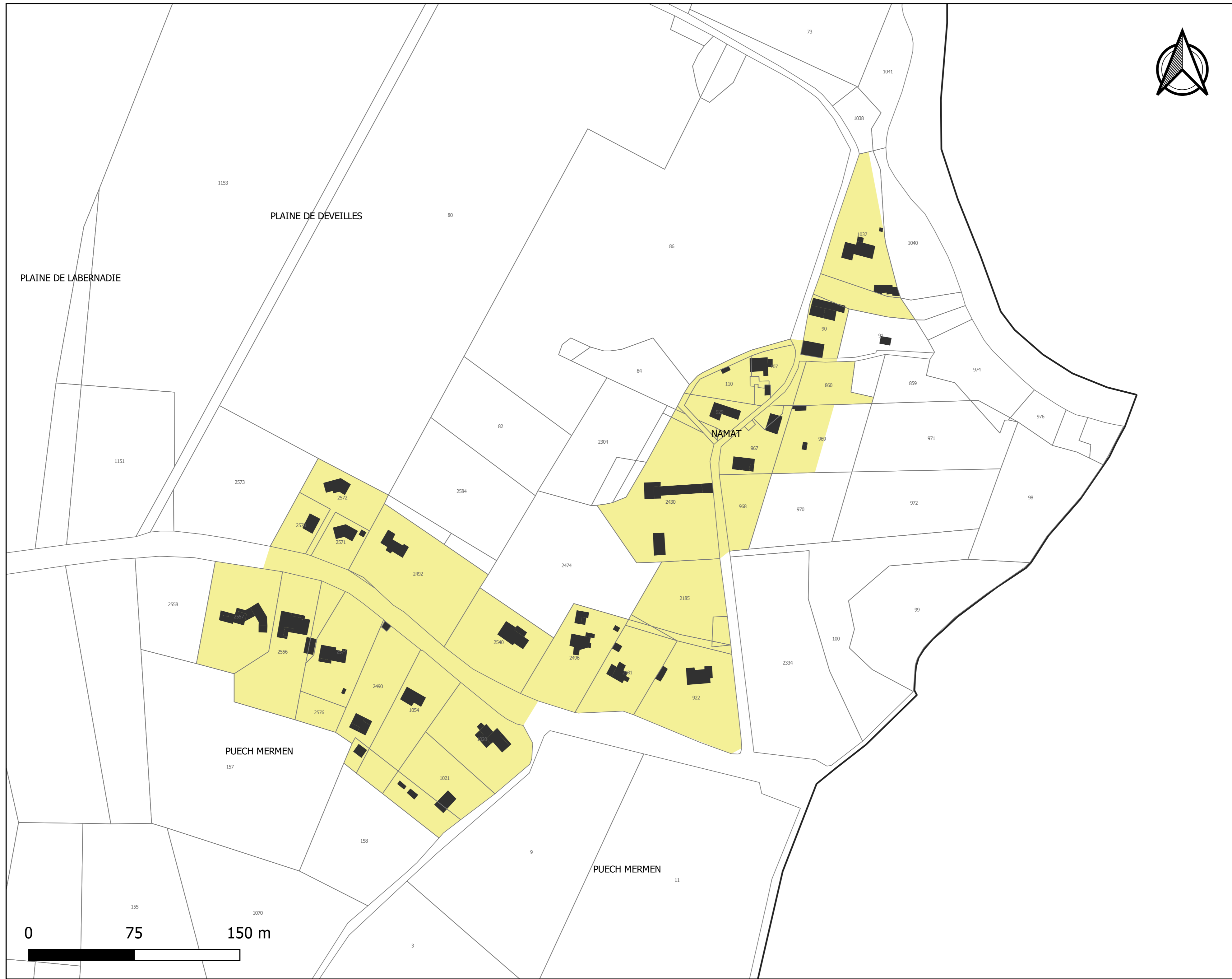

Planche du coefficient d'emprise au sol
Saix - Namat

L'emprise au sol maximale des constructions est limitée à:
20%

Source: DGFIP 2021
Réalisation Citadia 27.02.2022

PLUi de la Communauté de Communes du Sor et de l'Agout - Règlement graphique

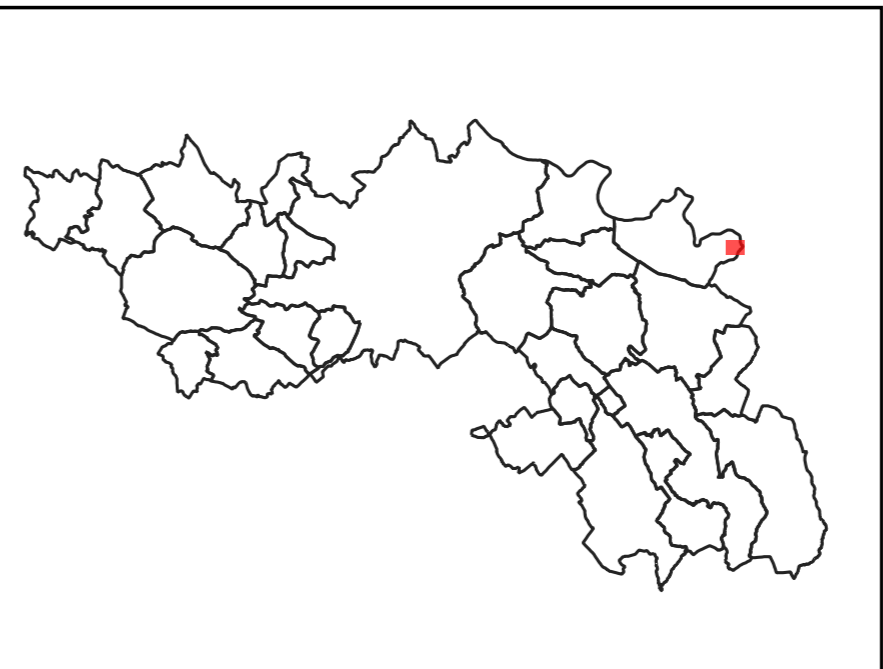
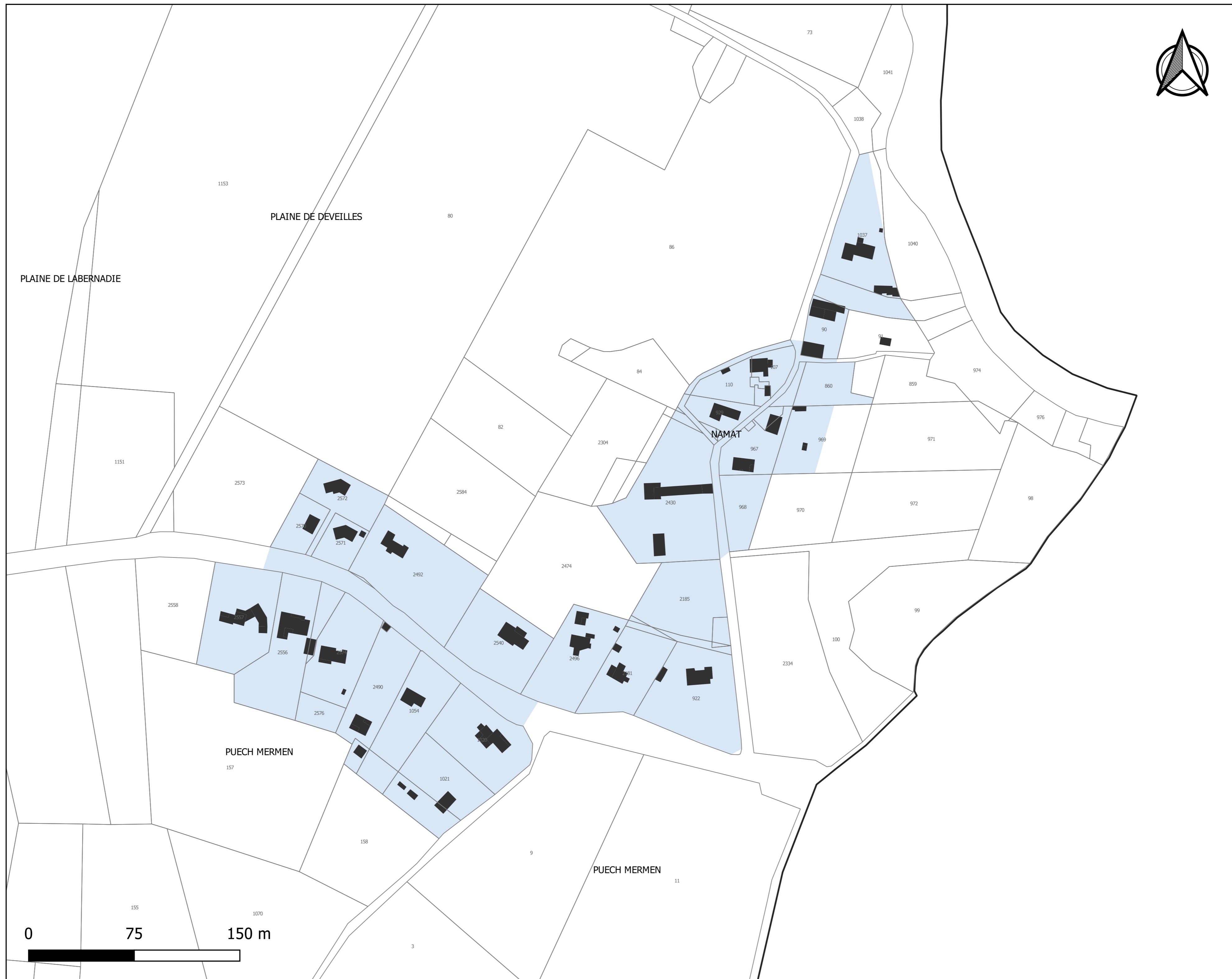

Planche des hauteurs maximales
Saix - Namat

La hauteur maximale des constructions est limitée à :
7 m / R+1

Source: DGFIP 2021
Réalisation Citadia 27.02.2022

PLUi de la Communauté de Communes du Sor et de l'Agout - Règlement graphique

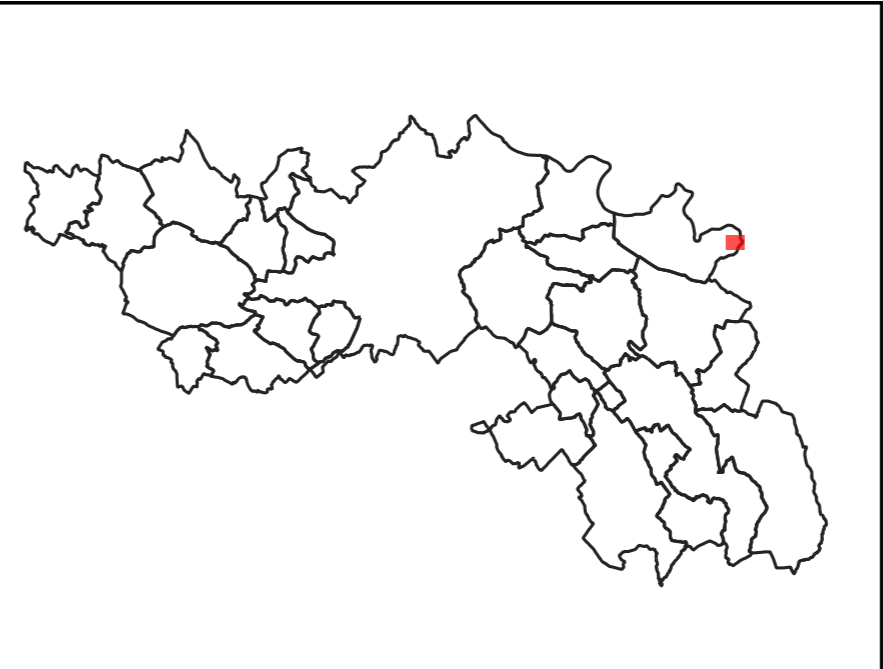
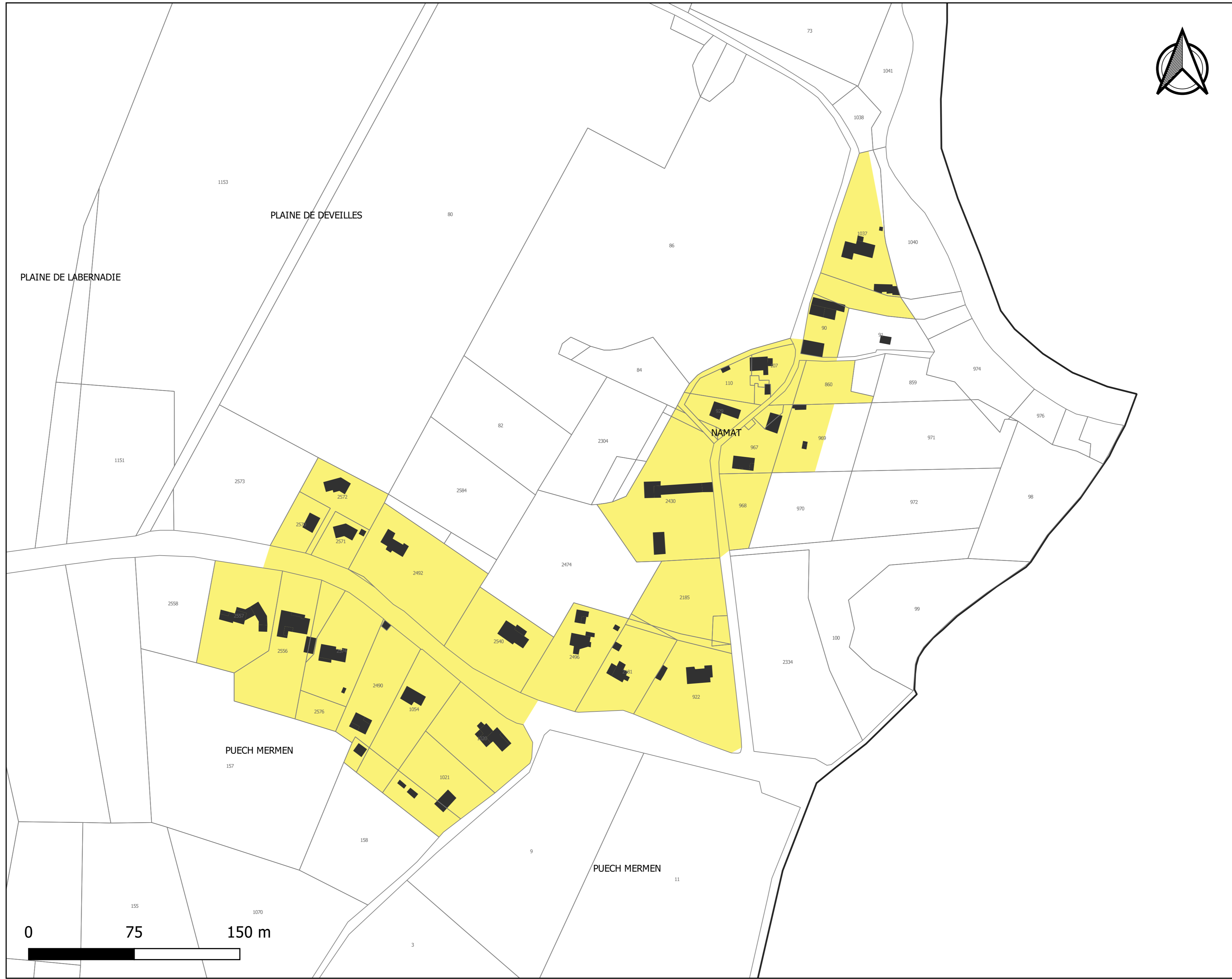

Planche des implantations par rapport aux voies et emprises publiques
Saix - Namat

Par rapport aux voies et emprises publiques les constructions seront implantées selon les dispositions suivantes:

Retrait compris entre 5 m et 20 m

Source: DGFIP 2021
Réalisation Citadia 27.02.2022

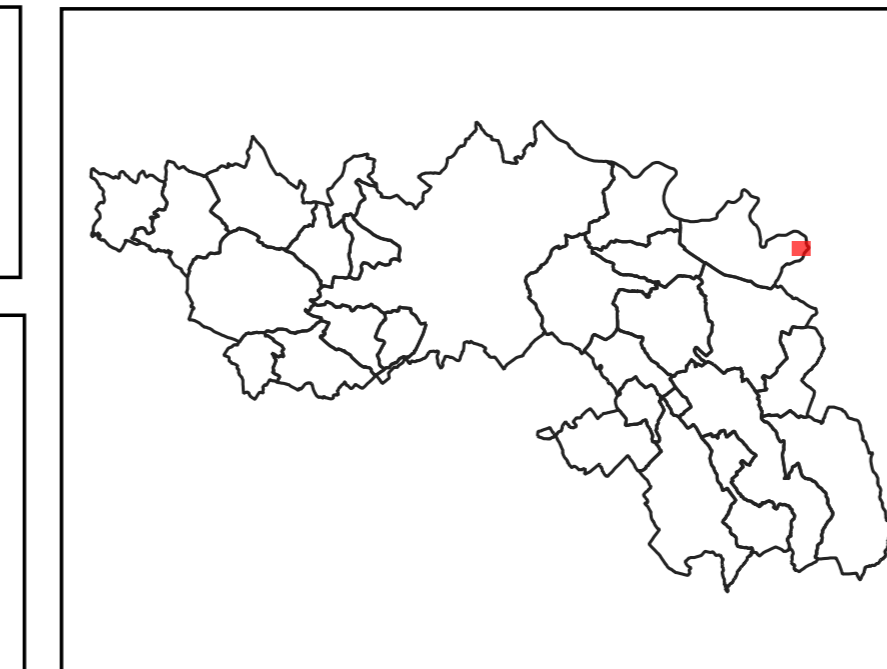
PLUi de la Communauté de Communes du Sor et de l'Agout - Règlement graphique

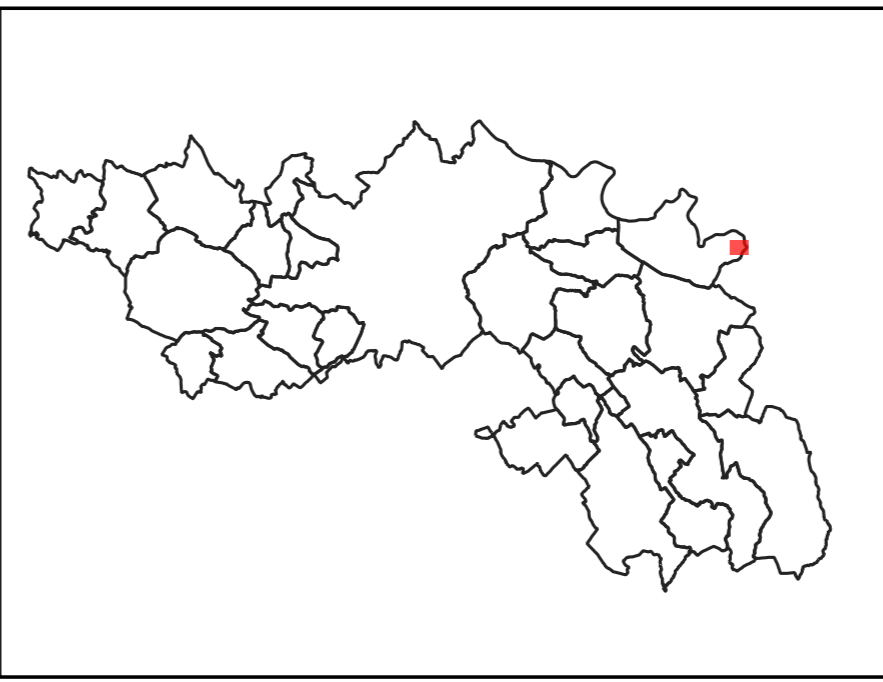
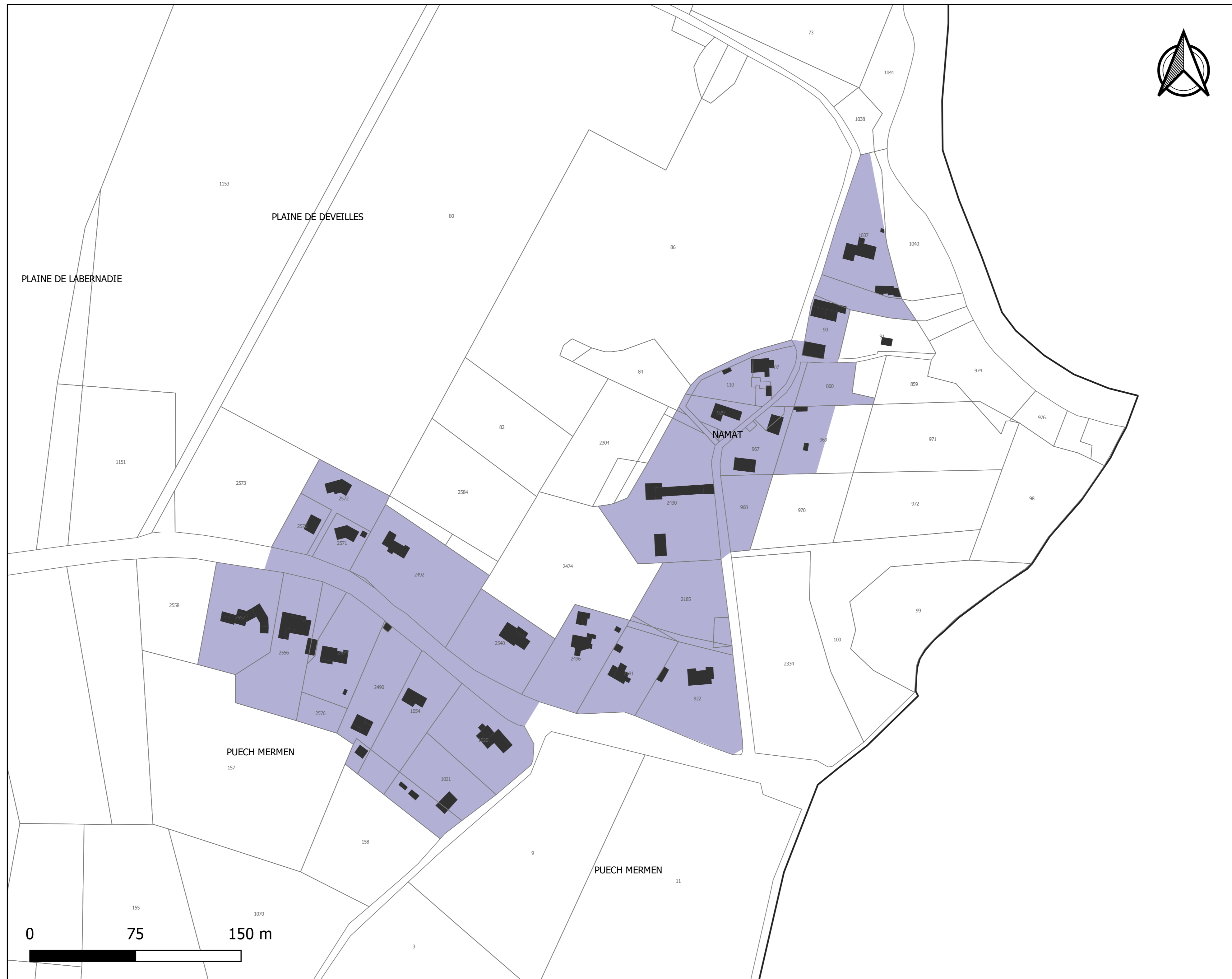

Planche des implantations par rapport aux limites séparatives
Saix - Namat

Par rapport aux limites séparatives, les constructions seront implantées selon les dispositions suivantes:
■ Une limite séparative ou en retrait (3m mini-10m maxi)

Source: DGFIP 2021
Réalisation Citadia 27.02.2022